Surland

ESPANHA
COM CLASSE
2025/26

Surland

Como todos os anos, queremos oferecer aos nossos clientes programas diferentes e exclusivos, fiéis à nossa filosofia de oferecer o melhor serviço para tornar a sua viagem uma experiência única.

VANTAGENS EXCLUSIVAS

- Diferentes excursões.
- Programas à medida do cliente.
- Personalização dos serviços.
- Vantagens exclusivas para grupos.

PROGRAMAS EM PRIVATIVO

Muitos dos programas que encontrará no nosso catálogo são realizados em serviço privado. Isto significa que é FLEXÍVEL, pois será permitido realizar o serviço quando e como quiser, sem ter de estar sujeito a determinadas datas de saída ou a inscrição de um número mínimo de pessoas. É EXCLUSIVO, pois pode modificar o programa de acordo com suas necessidades. Além disso, não dividirá o veículo com outros passageiros e tanto o motorista quanto os guias estarão sempre atentos para tornar sua viagem inesquecível. CONFORTÁVEL. O passeio é realizado em veículos de última geração e em hospedagem selecionada para que sua viagem seja confortável e agradável, garantindo todas as medidas de segurança.

VANTAGENS PARA GRUPOS

Desde Surland, lhe damos a possibilidade de realizar qualquer um dos programas que encontrará nesta brochura, também para grupos, reuniões de trabalho, viagens em família ou amigos... podemos oferecer estas e muitas outras opções, adaptando-se ao suas necessidades.

Somos especialistas em rotas de vinho, tours gastronômicos e rotas do Caminho de Santiago, diga-nos o que precisa e nós tratamos do resto.

ÍNDICE 2025/26

4-5 Especial CITYPACK MADRID H. Mayorazgo

6 CAMINHOS DE SANTIAGO

7 O Caminho Francês (Sarriá-Santiago)
8 O Caminho de Fisterra (Fisterra – Santiago)
9 O Caminho Português interior (Tui-Santiago)
10 O Caminho Português pela costa (Baiona-Santiago)
11 O Caminho Primitivo (Lugo-Santiago)
12-13 O Caminho de Santiago (Do Porto a Santiago)
14 O Caminho Francês em Bicicleta (León-Santiago)

15 PARADORES

16 Rota do Caminho de Santiago
17 Rota da Via da Prata
18 Rota do Cantábrico

19 ESPANHA SURPREENDENTE

20-21 O Legado Andaluz
22-23 Explorando o Cantábrico
24-25 Paisagens do Norte da Espanha
26-27 Andaluzia em AVE e Marrocos
28 Asturias: A Rota dos Indianos

29 ROTAS DE VINHO

30-31 Espanha Gourmet
32-33 Extremadura e Andaluzia: Rota do Jamón Ibérico
34-35 Rota do Vinho: Ribera del Duero e Rioja
36-37 Rota do Vinho: Rueda, Toro e Ribera del Duero
38-39 Ribera del Duero em grupo
40 Vinho e Arquitetura: Escapada a La Rioja Alavesa

41 TRENS DE LUXO NA ESPANHA

42-43 Transcantábrico Gran Luxo
44-45 Trem Al-Ándalus
46-47 Costa Verde Express
48 Expresso da Robla

49 Condições gerais

ESPECIAL CITYPACK "MADRI"

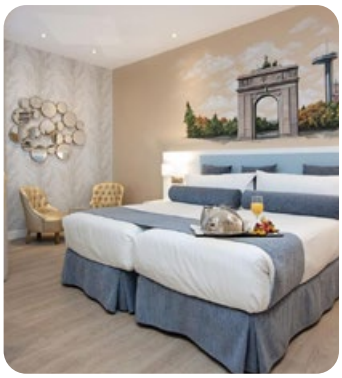

Especial Citypack MADRI

HOTEL MAYORAZGO 4*

no coração da cidade

Temporada: 01/Abr/2025-31/Mar/2026

Preços: 01/Jul-31/Ago 2025 + 01/Nov/2025-28/Fev/2026

2 NOITES	3 NOITES	NOCHE EXTRA
250€ POR PESSOA EM DUPLO	345€ POR PESSOA EM DUPLO	95€ (DOM - QUI) POR PESSOA EM DUPLO 115€ (SEX - SAB) POR PESSOA EM DUPLO
145€ SUPL. SINGLE	215€ SUPL. SINGLE	70€ (DOM - QUI) 90€ (SEX - SAB) SUPL. SINGLE

Preços: Resto de datas

2 NOITES	3 NOITES	NOITE EXTRA
290€ POR PESSOA EM DUPLO	405€ POR PESSOA EM DUPLO	110€ (DOM - QUI) POR PESSOA EM DUPLO 130€ (SEX - SAB) POR PESSOA EM DUPLO
185€ SUPL. SINGLE	275€ SUPL. SINGLE	80€ (DOM - QUI) 100€ (SEX - SAB) SUPL. SINGLE

OS PREÇOS INCLUEM:

- Traslado de chegada em carro privado.
- Hospedagem e café da manhã no hotel conforme o número de noites escolhido.

IMPORTANTE:

- Preços válidos mínimo 2 pax. Consultar suplemento para 1 pax viajando sozinho em single.
- Nenhuma visita está incluída. Opções de consulta.

CAMINHOS DE SANTIAGO

Diferentes programas para caminhantes, para viajantes inveterados, para desfrutar de uma experiência diferente.

Propomos 7 itinerários com traslado de chegada de Santiago de Compostela aos pontos de partida da rota e transfer de saída de Santiago ao aeroporto no final da rota. Incluímos o transporte de bagagem entre hotel e hotel, todos os dias, para que você possa completar a sua etapa a pé sem peso adicional e sem preocupações.

Este ano de 2024 mantemos nosso programa o Caminho Francês de Santiago de Bicicleta, com duração de 7 dias, começando na cidade de León e terminando em Santiago de Compostela.

Caminho de Santiago O Caminho Francês	7
O Caminho de Fisterra	8
Caminho de Santiago O Caminho Português (pelo interior)	9
Caminho de Santiago O Caminho Português (pela costa)	10
O Caminho Primitivo	11
Caminho de Santiago Do Porto a Santiago pela Costa	12-13
Caminho de Santiago O Caminho Francês em BICICLETA	14

• Ref: H-5011 •
7 dias
A PARTIR DE
550€

Lembre-se de pedir a sua credencial de peregrino, que deverá carimbar ao longo do caminho, para obter "A Compostela", que atesta ter chegado em Santiago depois de caminhar pelo menos 100 km.

¡A PÉ E A SUA MANEIRA!

CAMINHO DE SANTIAGO O CAMINHO FRANCÊS

DATAS DE INÍCIO

Diarias	Del 01/Jan a 31/Dez 2025

O PREÇO INCLUI

- Traslado de chegada Apto. Santiago/Sarria.
- Traslado de saída hotel/Apto. Santiago.
- 6 noites de hospedagem em habitação dupla com café da manhã.
- Assistência telefónica em caso de emergência 24 hrs.
- Documentação completa.
- Transporte de equipagem durante o caminho de Sarria até Santiago (máximo 1 mala de 20 kg por pessoa).
- Seguro de viagem.

O PREÇO NÃO INCLUI

- Guia acompanhante nem transporte durante o caminho.
- Qualquer outro serviço não especificado na seção "O preço inclui".

NOTAS IMPORTANTES

- Devido à elevada ocupação que tem os hotéis em Santiago de Compostela em determinadas datas devido a shows internacionais, feiras ou congressos, existe a possibilidade de faturar um suplemento adicional ao pacote base e/ou noites extras. O suplemento será informado no momento da confirmação.
- O roteiro poderá ser modificado devido à baixa capacidade hoteleira em algumas das cidades ao longo do caminho.
- Lembramos aos nossos clientes que só é permitido viajar com 1 mala por pessoa que não exceda 20 Kg.

DIA 01 – SANTIAGO DE COMPOSTELA – SARRIA

Chegada em Santiago e **traslado** a Sarria **Hospedagem.**

DIA 02 – SARRIA – PORTOMARÍN (22 kms)

Café da manhã. Saímos de Sarria em direção a Portomarín, onde poderá saborear o licor de aguardente da região. Atravessaremos entre outros municípios, Barbadelo, de onde seguimos caminhando por uma paisagem variada de carvalhos, prados e casas de campo dispersas até Rente e Mercado da Serra. O nosso percurso continua por Rente, Brea, Ferreiros, Rozas e Vilachá, povoação rural onde se encontram as ruínas do Mosteiro do Loio, berço dos Cavaleiros da Ordem de Santiago. Depois de visitar muitas cidades, chegamos à pequena cidade de Portomarín. **Hospedagem**.

DIA 03 – PORTOMARÍN – PALAS DE REI (20 kms)

Café da manhã. De Portomarín voltamos ao caminho que atravessa Gonzar, Castromayor e o Hospital de la Cruz, entre outros, e continuamos a nossa viagem até Lameiros, onde podemos visitar a capela de São Marcos. Continuamos em direção a Ligonde, Ebbe, Albergo, Portos e Valos, antes de chegar a Palas de Rei onde termina a nossa etapa de hoje. **Hospedagem.**

DIA 04 – PALAS DE REI – ARZÚA (29 kms)

Café da manhã. Saída de Palas de Rei para continuar nosso caminho. Caminharemos por San Xulián, Pontecampaña, Casanova, Leboreiro, que preserva uma antiga via romana. Continuamos por Melide, no centro do Caminho de Santiago. O passeio leva-nos por Carballal, Ponte das Penas, Raido, Bonete, Castaneda, Ribadiso. À saída deste povoado chegaremos a Arzua, onde terminaremos. **Hospedagem**.

DIA 05 – ARZÚA – O PEDROUZO (19 kms)

Café da manhã. Saída de Arzua por uma pequena estrada para entrar em O Pino. Atravessa a estrada principal abaixo (túnel) na região de Arzúa e depois atravessamos novamente em Santa Irene, onde está localizado o albergue público. Seguindo o Caminho, desde a sua entrada em O Pino, existem grandes trajetos que entram por bosques de eucaliptos e pinhais antes de chegar a O Pedrouzo. **Hospedagem.**

DIA 06 – O PEDROUZO – SANTIAGO DE COMPOSTELA (20 kms)

Café da manhã. Iniciamos a etapa em O Pedrouzo em direção à entrada da cidade, onde retomamos o Caminho. Atravessa em direcção a Santo Antón, onde começa a subida até à entrada do município de Santiago, por entre pinhais e eucaliptos. Ao chegar ao topo, passará ao lado do aeroporto e começa a suave descida em direção A Lavacolla. Já no final de Santiago, está muito perto Monte do Gozo, de onde se avista a Catedral de Santiago. Continue pelo bairro de San Lázaro até chegar à Catedral. Resto do dia livre. **Hospedagem.**

DIA 07 – SANTIAGO DE COMPOSTELA

Café da manhã. Na hora indicada, **traslado** do hotel para o aeroporto. Fim dos nossos serviços.

PREÇOS POR PESSOA EM €UROS

Base número de pessoas	1 pax (1)	2 pax	3 pax	4 pax	5 pax	6 pax	Supl.Sgl	Supl.MP (2)
Em duplo - Cat. "T"	1.005	610	570	550	585	570	270	210
Em duplo - Cat. "A"	1.270	775	730	710	750	730	375	290
Supl. 01/Jan-20/Abr + 15/Jun-21/Set + 01/Nov-31/Dez			85				---	---
Supl. para 1 mala adicional (3)			70				---	---

(1) O preço de 1 pax inclui o suplemento single.
(2) O Supl. M.P. (Meia Pensão) inclui 6 jantares.
(3) **Muito importante**: Se algum cliente planeja viajar com 1 mala adicional, além da permitida, ele deve nos informar no momento da reserva para incluir esse suplemento na fatura final e informar o fornecedor. Caso não nos informe e chegue com mais de 1 mala, o cliente terá que contratar e pagar 1 táxi para levar a mala adicional de um hotel para outro.

NOITES EXTRAS SANTIAGO

	Em duplo	Supl. Sgl.
"T" – Htl Avenida *	95	55
"A" – Htl Gelmirez ***	110	65

HOTÉIS PREVISTOS (Ou similares)

Cidade	Cat. "T"	Cat. "A"
Santiago Compostela	Hotel Avenida *	Hotel Gelmirez ***
Demais cidades	Hostels/ Pensões com banheiro privado	Hotéis com charme

• Ref: H-5021 •
6 dias
A PARTIR DE
490€

Lembre-se de pedir a sua credencial de peregrino, que deverá carimbar ao longo do caminho, para obter "A Compostela", que atesta ter chegado em Santiago depois de caminhar pelo menos 100 km.

¡A PÉ E A SUA MANEIRA!

O CAMINHO DE FISTERRA

DATAS DE INÍCIO

Diarias	Del 01/Jan al 31/Dez 2025

O PREÇO INCLUI

- Traslado de chegada Apto. Santiago/Hotel.
- Traslado de saída Fisterra/Apto. Santiago.
- 5 noites de hospedagem em habitação dupla com café da manhã.
- Assistência telefónica em caso de emergência 24 hrs.
- Documentação completa.
- Transporte de equipagem durante o caminho de Santiago até Fisterra (máximo 1 mala de 20 kg por pessoa).
- Seguro de viagem.

O PREÇO NÃO INCLUI

- Guía acompañante ni transporte durante el camino.
- Qualquer outro serviço não especificado na seção "O preço inclui".

NOTAS IMPORTANTES

- Devido à elevada ocupação que tem os hotéis em Santiago de Compostela em determinadas datas devido a shows internacionais, feiras ou congressos, existe a possibilidade de faturar um suplemento adicional ao pacote base e/ou noites extras. O suplemento será informado no momento da confirmação.
- O roteiro poderá ser modificado devido à baixa capacidade hoteleira em algumas das cidades ao longo do caminho.
- Lembramos aos nossos clientes que só é permitido viajar com 1 mala por pessoa que não exceda 20 Kg.

DIA 01 – SANTIAGO DE COMPOSTELA
Chegada ao aeroporto e **traslado** ao hotel. Resto do dia livre para desfrutar desta cidade, não pode deixar de visitar a sua Catedral, destino de todos os peregrinos ao longo dos séculos, o centro histórico e a sua conhecida Praça de Abastos. **Hospedagem.**

DIA 02 – SANTIAGO DE COMPOSTELA – NEGREIRA (21 kms)
Café da manhã. Hoje iniciaremos nosso primeiro dia deste caminho único, em busca do fim da Terra, o lugar onde o sol se põe. Sairemos da espetacular Plaza del Obradoiro, deixando para trás a Catedral. O nosso percurso passará por pontes medievais, bosques de eucaliptos e pequenas paróquias como Quintans, Alto do Vento, Ventosa e Lombao, até chegarmos a Augapesada, onde começa a subida do Mar de Ovellas, que segue o Caminho Real, seguiremos em direcção a Ponte Maceira, cidade medieval onde se destaca a ponta dos cinco arcos (séc. XIII). Continuaremos o nosso caminho até Negreira, final da nossa primeira etapa. **Hospedagem.**

DIA 03 – NEGREIRA – OLVEIROA (33 kms)
Café da manhã. Longa etapa que percorre uma estrada entre bosques e pequenos povoados como Apena, Vilaserio e Maroñas, neste último se encontra o templo românico de Santa Maria de Maroñas, coincidiremos com vários pontos do antigo Caminho Real. Continuaremos por asfalto até Santa Mariña, Gueima e Abeleiroas, até chegarmos à Ponte Olveira, uma ponte medieval dos séculos XVII e XVIII. Seguiremos em direção a Olveiroa, onde terminaremos a longa etapa de hoje. **Hospedagem.**

DIA 04 – OLVEIROA – CEE (20 kms)
Café da manhã. Saída de Olveiroa, contemplando a beleza do rio Xallas, para entrar no Monte do Sino, onde iremos desfrutar de belas vistas sobre o rio Xallas e a albufeira de Castrelo-Olveiroa. Chegaremos ao Hospital onde antigamente foi um hospital de peregrinos e onde situa-se a bifurcação do caminho para Fisterra ou Muxi. Continuaremos por tranquilos trilhos florestais, onde pela primeira vez poderemos contemplar o Oceano Atlântico de longe. Continuaremos nosso caminho até Cee, final da nossa etapa. **Hospedagem.**

DIA 05 – CEE – FISTERRA (20 kms)
Café da manhã. Saída para Corcubión, apenas dois quilômetros separam estas aldeias margeadas pela ria. Continuaremos ao longo do passeio marítimo até chegar à Igreja de São Marcos. Atravessaremos várias aldeias como Vilar, Amarela, Estore, até chegarmos numa descida suave para a praia do Sardiñeiro. Continuaremos por um caminho de terra num trecho sossegado entre eucaliptos e pinheiros, para sair na estrada provincial no miradouro, onde voltaremos a contorná-la para iniciar a descida para a Praia Langosteira, que nos levará para Fisterra e fim do nosso caminho. **Hospedagem.** Recomendamos subir ao Cabo Finisterra, onde segundo as antigas peregrinações era conhecido como o "Fim do Mundo" ou o "Fim da Terra". Aqui todos os peregrinos realizam vários rituais, como a queima de roupas, como uma alegoria de purificação e libertação, e a contemplação de um dos melhores pôr do sol.

DIA 06 – FISTERRA – SANTIAGO DE COMPOSTELA
Café da manhã. Traslado para o aeroporto de Santiago de Compostela. Fim dos nossos serviços.

PREÇOS POR PESSOA EM €UROS

Base número de pessoas	1 pax (1)	2 pax	3 pax	4 pax	5 pax	6 pax	Supl.Sgl	Supl.MP (2)
Em duplo - Cat. "T"	915	550	510	490	530	510	245	175
Em duplo - Cat. "A"	1.145	715	675	655	690	675	315	245
Supl. 01/Jan-20/Abr + 16/Jun-21/Set + 01/Nov-31/Dez	85						---	---
Supl. para 1 mala adicional (3)	60						---	---

(1) O preço de 1 pax inclui o suplemento single.
(2) O Supl. M.P. (Meia Pensão) inclui 5 jantares.
(3) **Muito importante**: Se algum cliente planeja viajar com 1 mala adicional, além da permitida, ele deve nos informar no momento da reserva para incluir esse suplemento na fatura final e informar o fornecedor. Caso não nos informe e chegue com mais de 1 mala, o cliente terá que contratar e pagar 1 táxi para levar a mala adicional de um hotel para outro.

NOITES EXTRAS SANTIAGO

	Em duplo	Supl. Sgl.
"T" – Htl Avenida *	95	55
"A" – Htl Gelmirez ***	110	65

HOTÉIS PREVISTOS (Ou similares)

Cidade	Cat. "T"	Cat. "A"
Santiago Compostela	Hotel Avenida *	Hotel Gelmirez ***
Demais cidades	Hostels/ Pensões com banheiro privado	Hotéis com charme

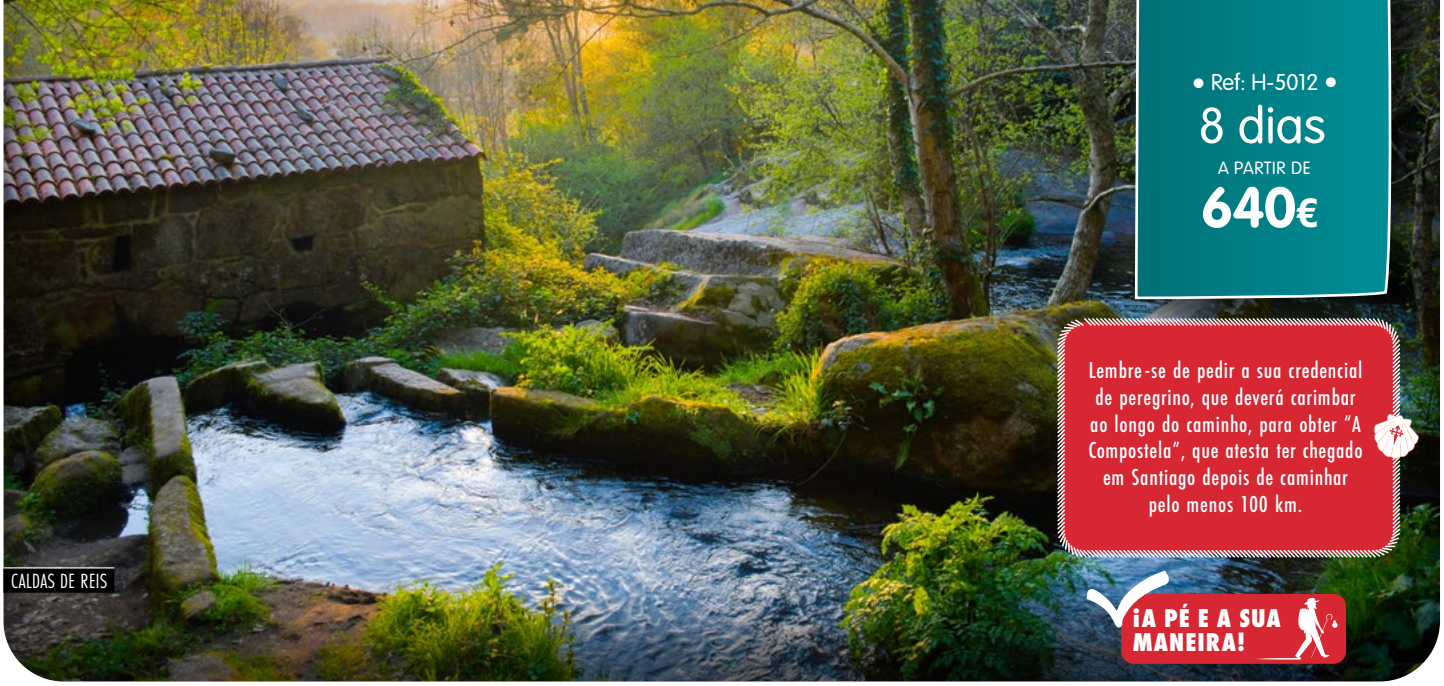

• Ref: H-5012 •
8 dias
A PARTIR DE
640€

Lembre-se de pedir a sua credencial de peregrino, que deverá carimbar ao longo do caminho, para obter "A Compostela", que atesta ter chegado em Santiago depois de caminhar pelo menos 100 km.

¡A PÉ E A SUA MANEIRA!

CAMINHO DE SANTIAGO O CAMINHO PORTUGUÊS (PELO INTERIOR)

DATAS DE INÍCIO

Diarias	Del 01/Jan al 31/Dez 2025

O PREÇO INCLUI

- Traslado de chegada Apto. Santiago/Tui.
- Traslado de saída hotel/Apto. Santiago.
- 7 noites de hospedagem em habitação dupla com café da manhã.
- Assistência telefónica em caso de emergência 24 hrs.
- Documentação completa.
- Transporte de equipagem durante o caminho de Tui até Santiago (máximo 1 mala de 20 kg por pessoa).
- Seguro de viagem.

O PREÇO NÃO INCLUI

- Guia acompanhante nem transporte durante o caminho.
- Qualquer outro serviço não especificado na seção "O preço inclui".

NOTAS IMPORTANTES

- Devido à elevada ocupação que tem os hotéis em Santiago de Compostela em determinadas datas devido a shows internacionais, feiras ou congressos, existe a possibilidade de faturar um suplemento adicional ao pacote base e/ou noites extras. O suplemento será informado no momento da confirmação.
- O roteiro poderá ser modificado devido à baixa capacidade hoteleira em algumas das cidades ao longo do caminho.
- Lembramos aos nossos clientes que só é permitido viajar com 1 mala por pessoa que não exceda 20 Kg.

DIA 01 – SANTIAGO DE COMPOSTELA – TUI
Chegada a Santiago e **traslado** para Tui, porta de entrada da Galiza pelo Caminho Português e uma das sete províncias do antigo reino da Galiza. **Hospedagem.**

DIA 02 – TUI – O PORRIÑO (18,7 kms)
Café da manhã. O caminhante parte de Tui, onde poderá desfrutar de um patrimônio artístico, arquitetônico e cultural de grande importância. Chegada a O Porriño. **Hospedagem.**

DIA 03 – O PORRIÑO – REDONDELA – (15 kms)
Café da manhã. Saída de O Porriño pelo seu centro histórico e caminharemos em direção a Mos. Aí subiremos a Rua dos Cabaleiros. Seguindo o caminho, passamos em frente ao marco romano de Vilar de Infesta e atravessaremos o planalto do Chan das Pipas. Seguimos pela via romana e o percurso volta à N-550, entrando em Redondela. **Hospedagem.**

DIA 04 – REDONDELA – PONTEVEDRA (16 kms)
Café da manhã. Continuamos até Pontevedra, onde poderá ver o Santuário da Virgem Peregrina, padroeira e virgem da cidade. Depois de passar a ponte ferroviária, o caminho entra em uma floresta. Desça pela zona de **Setefontes** para atravessar Arcade, localidade famosa pelas suas ostras, e continuação até à Ponte de San Paio sobre o rio Verdugo. O percurso passa pela vila de Ponte Sampaio, subindo por ruas estreitas. Chegada a Pontevedra. **Hospedagem.**

DIA 05 – PONTEVEDRA – CALDAS DE REIS (21 kms)
Café da manhã. Saia da cidade pela Rua da Santiña. A linha férrea passa paralela à estrada até o lugar de Pontecabras, continuando para o norte até chegar à igreja paroquial de Santa María de Alba. Depois da capela de São Caetano, nos aguardam as densas matas do Reiriz e do Lombo da Maceira. A partir de San Mauro, o percurso enfrenta o povoado de Ponte Balbón, adornado com duas interessantes cruzes de pedra, uma delas ao lado da casa de Amonisa. O eixo do outro, Santiago Peregrino indica o caminho a seguir: Da Ponte Balbón à capela de Santa Lucía, em Amenal. Tibo, com fonte, cruzeiro e lavanderia leva a Caldas de Reis. **Hospedagem.**

DIA 06 – CALDAS DE REIS – PADRÓN (19 kms)
Café da manhã. Deixando a cidade para trás, entraremos no vale do rio Bermaña, cercado por florestas centenárias. A subida começa até chegar a Santa Mariña de Carracedo, para continuar em direção a Casal de Irixo e O Pino, cruzamos o Monte Albor. Chegaremos à ponte Cesures, de origem romana. Depois de atravessar a ponte, o percurso continua até Padrón seguindo um percurso paralelo à N-550. **Hospedagem.**

DIA 07 – PADRÓN – SANTIAGO DE COMPOSTELA (25 kms)
Café da manhã. O caminhante deixa a cidade velha para trás para ir ao santuário de A Escravitude. Após um trecho de mata e atravessando a linha férrea no povoado de Angueira de Suso. Continuação em direção à Rúa de Francos e daqui para Santiago de Compostela. Entraremos no centro histórico de Compostela pela Porta Faxeira, uma das sete portas que permitiam a passagem pelas muralhas da cidade, para finalmente chegar à Catedral pelo portal românico das Praterías. **Hospedagem.**

DIA 08 – SANTIAGO DE COMPOSTELA
Café da manhã. Na hora indicada, **traslado do** hotel para o aeroporto. Fim dos nossos serviços.

PREÇOS POR PESSOA EM €UROS

Base número de pessoas	1 pax (1)	2 pax	3 pax	4 pax	5 pax	6 pax	Supl.Sgl	Supl.MP (2)
Em duplo - Cat. "T"	1.160	710	665	640	680	665	320	245
Em duplo - Cat. "A"	1.430	895	850	830	870	850	400	340
Supl. 01/Jan-20/Abr + 14/Jun-21/Set + 01/Nov-31/Dez				85			---	---
Supl. para 1 mala adicional (3)				80			---	---

(1) O preço de 1 pax inclui o suplemento single.
(2) El Supl. M.P. (Meia Pensão) inclui 7 jantares.
(3) **Muito importante**: Se algum cliente planeja viajar com 1 mala adicional, além da permitida, ele deve nos informar no momento da reserva para incluir esse suplemento na fatura final e informar o fornecedor. Caso não nos informe e chegue com mais de 1 mala, o cliente terá que contratar e pagar 1 táxi para levar a mala adicional de um hotel para outro.

NOITES EXTRAS SANTIAGO

	Em duplo	Supl. Sgl.
"T" – Htl Avenida *	95	55
"A" – Htl Gelmirez ***	110	65

HOTÉIS PREVISTOS (Ou similares)

Cidade	Cat. "T"	Cat. "A"
Santiago Compostela	Hotel Avenida *	Hotel Gelmirez ***
Demais cidades	Hostels/ Pensões com banheiro privado	Hotéis com charme

• Ref: H-5025 •
8 dias
A PARTIR DE
770€

Lembre-se de pedir a sua credencial de peregrino, que deverá carimbar ao longo do caminho, para obter "A Compostela", que atesta ter chegado em Santiago depois de caminhar pelo menos 100 km.

¡A PÉ E A SUA MANEIRA!

CAMINHO DE SANTIAGO O CAMINHO PORTUGUÊS (PELA COSTA)

DATAS DE INÍCIO

Diarias	Del 01/Jan al 31/Dez 2025

O PREÇO INCLUI

- Traslado de chegada Apto. Santiago/Baiona.
- Traslado de saída hotel/Apto. Santiago.
- 7 noites de hospedagem em habitação dupla com café da manhã.
- Assistência telefónica em caso de emergência 24 hrs.
- Documentação completa.
- Transporte de equipagem durante o caminho de Baiona até Santiago (máximo 1 mala de 20 kg por pessoa).
- Seguro de viagem.

O PREÇO NÃO INCLUI

- Guia acompanhante nem transporte durante o caminho.
- Qualquer outro serviço não especificado na seção "O preço inclui".

NOTAS IMPORTANTES

- Devido à elevada ocupação que tem os hotéis em Santiago de Compostela em determinadas datas devido a shows internacionais, feiras ou congressos, existe a possibilidade de faturar um suplemento adicional ao pacote base e/ou noites extras. O suplemento será informado no momento da confirmação.
- O roteiro poderá ser modificado devido à baixa capacidade hoteleira em algumas das cidades ao longo do caminho.
- Lembramos aos nossos clientes que só é permitido viajar com 1 mala por pessoa que não exceda 20 Kg.

DIA 01 – SANTIAGO DE COMPOSTELA – BAIONA
Chegada a Santiago e **traslado** para Baiona. Destacam-se o seu passeio marítimo e o Castelo de Monterreal, alvo de ataques de piratas e atualmente um Parador de Turismo. **Hospedagem.**

DIA 02 – BAIONA – VIGO (25 kms)
Café da manhã. Hoje vamos encontrar um bom número de pazos, arquitetura típica da nobreza galega da Idade Média, e iremos um pouco mais fundo na Ria de Vigo, descobrindo miradouros naturais únicos que nos permitirão admirar a beleza da costa sul da Galiza. **Hospedagem.**

DIA 03 – VIGO – REDONDELA (16 kms)
Café da manhã. Chegada a Redondela, pequena localidade com cerca de 30.000 habitantes onde se destacam a Igreja Paroquial de Santiago e o Convento de Villavella. O que mais se destaca na cidade são os viadutos ferroviários, construídos no final do século XIX. **Hospedagem.**

DIA 04 – REDONDELA – PONTEVEDRA (16 kms)
Café da manhã. Continuamos até Pontevedra, para conhecer o Santuário da Virgem Peregrina, padroeira e virgem da cidade. Depois de passar a ponte ferroviária, o caminho entra em uma floresta. Desça pela zona de Setefontes para atravessar Arcade, localidade famosa pelas suas ostras, e continuação até à Ponte de San Paio. O percurso passa pela vila de Ponte Sampaio, subindo por ruas estreitas. Chegada a Pontevedra. **Hospedagem.**

DIA 05 – PONTEVEDRA – CALDAS DE REIS (22 kms)
Café da manhã. Além de ser a terra natal do rei Afonso VII de León, as Caldas são um local de relaxamento, conhecido pelas suas terapêuticas águas termais. Também poderá visitar a igreja de Santa Maria e a do Santo Tomás Becket. **Hospedagem.**

DIA 06 – CALDAS DE REIS – PADRÓN (20 kms)
Café da manhã Saída para Padrón, conhecida como a localidade onde desembarcou o corpo sem vida do apóstolo Santiago no ano 44. Também são típicos desta zona os pimentos de Padrón, uma deliciosa variedade da qual se diz que "uns são picantes, outros não". **Hospedagem.**

DIA 07 – PADRÓN – SANTIAGO DE COMPOSTELA (24 kms)
Café da manhã. Preparados para a última etapa, desta vez sairão de Padrón com destino a Santiago de Compostela. Uma vez em Santiago de Compostela, há uma infinidade de lugares para visitar. A principal atração é a Catedral e a Praça do Obradoiro, mas não é o único local a visitar, pois também é aconselhável dar um passeio pelo centro histórico. **Hospedagem.**

DIA 08 – SANTIAGO DE COMPOSTELA
Café da manhã. Traslado para o aeroporto. Fim dos nossos serviços.

PREÇOS POR PESSOA EM €UROS

Base número de pessoas	1 pax (1)	2 pax	3 pax	4 pax	5 pax	6 pax	Supl.Sgl	Supl. MP (2)
Em doble - Cat. "T"	1.365	840	795	770	810	795	390	245
Em doble - Cat. "A"	1.470	925	880	855	900	880	400	340
Supl. 01/Jan-20/Abr + 14/Jun-21/Set + 01/Nov-31/Dez			85				---	---
Supl. para 1 mala adicional (3)			80				---	---

(1) O preço de 1 pax inclui o suplemento single.
(2) El Supl. M.P. (Meia Pensão) inclui 7 jantares.
(3) **Muito importante**: Se algum cliente planeja viajar com 1 mala adicional, além da permitida, ele deve nos informar no momento da reserva para incluir esse suplemento na fatura final e informar o fornecedor. Caso não nos informe e chegue com mais de 1 mala, o cliente terá que contratar e pagar 1 táxi para levar a mala adicional de um hotel para outro.

NOITES EXTRAS SANTIAGO

	Em duplo	Supl. Sgl.
"T" – Htl Avenida *	95	55
"A" – Htl Gelmirez ***	110	65

HOTÉIS PREVISTOS (Ou similares)

Cidade	Cat. "T"	Cat. "A"
Santiago Compostela	Hotel Avenida *	Hotel Gelmirez ***
Demais cidades	Hostels/ Pensões com banheiro privado	Hotéis com charme

• Ref: H-5023 •
7 dias
A PARTIR DE
550€

Lembre-se de pedir a sua credencial de peregrino, que deverá carimbar ao longo do caminho, para obter "A Compostela", que atesta ter chegado em Santiago depois de caminhar pelo menos 100 km.

¡A PÉ E A SUA MANEIRA!

O CAMINHO PRIMITIVO

DATAS DE INÍCIO

Diarias	Del 01/Jan al 31/Dez 2025

O PREÇO INCLUI

- Traslado de chegada Apto. Santiago/Lugo.
- Traslado de saída hotel/Apto. Santiago.
- 6 noites de hospedagem em habitação dupla com café da manhã.
- Assistência telefónica em caso de emergência 24 hrs.
- Documentação completa.
- Transporte de equipagem durante o caminho de Lugo até Santiago (máximo 1 mala de 20 kg por pessoa).
- Seguro de viagem.

O PREÇO NÃO INCLUI

- Guia acompanhante nem transporte durante o caminho.
- Qualquer outro serviço não especificado na seção "O preço inclui".

NOTAS IMPORTANTES

- Devido à elevada ocupação que tem os hotéis em Santiago de Compostela em determinadas datas devido a shows internacionais, feiras ou congressos, existe a possibilidade de faturar um suplemento adicional ao pacote base e/ou noites extras. O suplemento será informado no momento da confirmação.
- O roteiro poderá ser modificado devido à baixa capacidade hoteleira em algumas das cidades ao longo do caminho.
- Lembramos aos nossos clientes que só é permitido viajar com 1 mala por pessoa que não exceda 20 Kg.

DIA 01 – SANTIAGO DE COMPOSTELA – LUGO

Chegada a Santiago e **traslado** para Lugo. Ponto de partida deste caminho, Lugo, é uma cidade que possui inúmeros locais de interesse turístico. Alguns deles são a Muralha de Lugo (de construção romana e declarada Patrimônio da Humanidade pela UNESCO), o Centro de Interpretação da Muralha, a Casa dos Mosaicos, a Prefeitura com sua torre do relógio e a Catedral de Santa Maria. **Hospedagem.**

DIA 02 – LUGO – SAN ROMAO DA RETORTA (19,7 kms)

Café da manhã. A primeira etapa os levará de Lugo a San Romão da Retorta, um pequeno município com grande tradição peregrina. Lá poderá visitar a igreja de São Romão da Retorta e ver a réplica de um marco romano que foi encontrado na cidade. O original é preservado no Museu Diocesano de Astorga. **Hospedagem.**

DIA 03 – SAN ROMÃO DA RETORTA – MELIDE (27,7 kms)

Café da manhã. O caminho de hoje nos levará até Melide. Neste município de origem pré-romana, podemos observar o portal da igreja românica de São Pedro, um cruzeiro do século XIV (considerado o mais antigo da Galiza) e o Museu Terra de Melide (antigo Mosteiro-Hospital Sancti Spiritus). Além disso, poderão degustar pratos da gastronomia galega, como o Polvo Melide. **Hospedagem.**

DIA 04 – MELIDE – ARZÚA (15 kms)

Café da manhã. Avançando pelo caminho, passarão por Arzúa, que oferece alguns locais a visitar, como o Convento da Magdalena e a igreja paroquial de Santiago. **Hospedagem.**

DIA 05 – ARZÚA – O PEDROUZO (19 kms)

Café da manhã. Faltando pouco para chegar a Santiago, esta etapa terminará em O Pedrouzo, pertencente ao município de O Pino. Aqui está a memorável capela de Santa Irene. **Hospedagem.**

DIA 06 – O PEDROUZO – SANTIAGO DE COMPOSTELA (20 kms)

Café da manhã. Preparados para a última etapa, desta vez sairão de O Pedrouzo com destino a Santiago de Compostela. Uma vez em Santiago de Compostela, há uma infinidade de lugares para visitar. A principal atração é a Catedral e a Praça do Obradoiro, mas não é o único local a visitar, pois também é aconselhável dar um passeio pelo centro histórico, degustar a oferta gastronômica e visitar outros edifícios emblemáticos como o Hostal dos Reis Católicos ou o Mosteiro de San Martin Pinario. **Hospedagem.**

DIA 07 –SANTIAGO DE COMPOSTELA

Café da manhã. Traslado para o aeroporto. Fim dos nossos serviços.

PREÇOS POR PESSOA EM €UROS

Base número de pessoas	1 pax (1)	2 pax	3 pax	4 pax	5 pax	6 pax	Supl.Sgl	Supl.MP (2)
Em duplo - Cat. "T"	1.005	610	570	550	585	570	270	210
Em duplo - Cat. "A"	1.270	775	730	710	750	730	375	290
Supl. 01/Jan-20/Abr + 15/Jun-21/Set + 01/Nov-31/Dez			85				---	---
Supl. para 1 mala adicional (3)			70				---	---

(1) O preço de 1 pax inclui o suplemento single.
(2) O Supl. M.P. (Meia Pensão) inclui 6 jantares.
(3) **Muito importante**: Se algum cliente planeja viajar com 1 mala adicional, além da permitida, ele deve nos informar no momento da reserva para incluir esse suplemento na fatura final e informar o fornecedor. Caso não nos informe e chegue com mais de 1 mala, o cliente terá que contratar e pagar 1 táxi para levar a mala adicional de um hotel para outro.

NOITES EXTRAS SANTIAGO

	Em duplo	Supl. Sgl.
"T" – Htl Avenida *	95	55
"A" – Htl Gelmirez ***	110	65

HOTÉIS PREVISTOS (Ou similares)

Cidade	Cat. "T"	Cat. "A"
Santiago Compostela	Hotel Avenida *	Hotel Gelmirez ***
Demais cidades	Hostels/ Pensões com banheiro privado	Hotéis com charme

• Ref: H-5026 •
14 dias
A PARTIR DE
1.245€

CAMINHO DE SANTIAGO DO PORTO A SANTIAGO PELA COSTA

DATAS DE INÍCIO

Diarias	Del 01/Jan al 31/Dez 2025

VILA DO CONDE

DIA 01 – PORTO
Chegada, recepção e **traslado** para o hotel na segunda cidade mais populosa do território português. **Hospedagem.**

DIA 02 – PORTO – VILA DO CONDE (29 kms)
Café da manhã. Primeira etapa longa, mas de dificuldade baixa, ideal para desfrutar de um percurso que nos permitirá avistar a costa ao longo de todo o trajeto. Uma vez em Vila Do Conde podemos apreciar o seu pitoresco centro histórico ou o Mosteiro de Santa Clara, bem como a foz do rio Ave. **Hospedagem.**

DIA 03 – VILA DO CONDE – ESPOSENDE (23 kms)
Café da manhã. Uma etapa um pouco mais dura que passa por povoados com calçadas empedradas como Apúlia ou pequenos vilarejos costeiros como Póvoa de Varzim. Uma vez em Esposende, podemos desfrutar do Parque Natural do Litoral Norte, constituído por praias fluviais e marítimas. **Hospedagem.**

DIA 04 – ESPOSENDE – VIANA DO CASTELO (25 kms)
Café da manhã. O nosso caminho percorre no seu primeiro troço pelo Parque Natural do Litoral Norte até à igreja de San Bartolomé Do Mar. Nesta fase nos separamos por um breve trecho da costa até chegar à foz do rio Limia. Atravessando a Ponte Eiffel, entramos na cidade de Viana Do Castelo com o seu belíssimo centro histórico, a colina de Santa Luzia coroada pelo Templo do Sagrado Coração de Jesus ou a sua Catedral fazem dela um dos destinos mais valorizados destes caminhos. **Hospedagem.**

DIA 05 – VIANA DO CASTELO – A GUARDA (25 kms)
Café da manhã. Uma etapa com muita história, uma história de guerras entre duas nações que resultaram em inúmeras fortificações militares ao longo de parte da costa atlântica e ao longo da fronteira natural formada pelo rio Minho entre Espanha e Portugal. Atravessaremos o rio Minho de ferry ou barco desde Caminha e A Guarda, o primeiro município da comunidade galega, com destaque ao Castro de Santa Trega. **Hospedagem.**

DIA 06 – A GUARDA – VILA DE SUSO (17 kms)
Café da manhã. Primeira etapa pelo "território galego" que ainda correrá ao longo da costa, destacam-se os sítios arqueológicos encontrados ao longo do caminho e o Mosteiro de Santa Maria de Oia. **Hospedagem.**

DIA 07 – VILA DE SUSO – BAIONA (18 kms)
Café da manhã. Esta etapa não é muito exigente a nível físico, mas deixa muito por ver no seu percurso, como as Sobreiras do Faro, o primeiro espaço privado de interesse natural da Galiza. Duas atividades se destacam como as principais à chegada a Baiona, em primeiro lugar, seu passeio marítimo e, em segundo lugar, a visita ao Castelo de Monterreal, terminado no século XVI. **Hospedagem.**

PREÇOS POR PESSOA EM €UROS

Base número de pessoas	1 pax (1)	2 pax	3 pax	4 pax	5 pax	6 pax	Supl.Sgl	Supl.MP (2)
Em duplo - Cat. "T"	2.015	1.270	1.255	1.245	1.260	1.255	690	450
Em duplo - Cat. "A"	2.435	1.555	1.540	1.530	1.545	1.540	830	630
Supl. 01/Jan-20/Abr + 01/Nov-31/Dez	85						---	---
Supl. 08/Jun-21/Set	165						---	---
Supl. para 1 mala adicional (3)	135						---	---

(1) O preço de 1 pax inclui o suplemento single.
(2) El Supl. M.P. (Meia Pensão) inclui 13 jantares.
(3) **Muito importante**: Se algum cliente planeja viajar com 1 mala adicional, além da permitida, ele deve nos informar no momento da reserva para incluir esse suplemento na fatura final e informar o fornecedor. Caso não nos informe e chegue com mais de 1 mala, o cliente terá que contratar e pagar 1 táxi para levar a mala adicional de um hotel para outro.

Lembre-se de pedir a sua credencial de peregrino, que deverá carimbar ao longo do caminho, para obter "A Compostela", que atesta ter chegado em Santiago depois de caminhar pelo menos 100 km.

NOITES EXTRAS PORTO

	Em duplo	Supl. Sgl.
"T" – Htl Malaposta ***	95	55
"A" – Htl Eurostars ****	110	65

NOITES EXTRAS SANTIAGO

	Em duplo	Supl. Sgl.
"T" – Htl Avenida *	95	55
"A" – Htl Gelmírez ***	110	65

DIA 08 – BAIONA – VIGO (25 kms)
Café da manhã. Hoje vamos encontrar um bom número de pazos, arquitetura típica da nobreza galega da Idade Média, e iremos um pouco mais fundo na Ria de Vigo, descobrindo miradouros naturais únicos que nos permitirão admirar a beleza da costa sul da Galiza. **Hospedagem.**

DIA 09 – VIGO – REDONDELA (16 kms)
Café da manhã. Chegada a Redondela, pequena localidade com cerca de 30.000 habitantes onde se destacam a Igreja Paroquial de Santiago e o Convento de Villavella. **Hospedagem.**

DIA 10 – REDONDELA – PONTEVEDRA (18 kms)
Café da manhã. Continuamos até Pontevedra, para conhecer o Santuário da Virgem Peregrina, padroeira e virgem da cidade. Depois de passar a ponte ferroviária, o caminho entra em uma floresta. Desça pela zona de Setefontes para atravessar Arcade, localidade famosa pelas suas ostras, e continuação até à Ponte de San Paio. O percurso passa pela vila de Ponte Sampaio, subindo por ruas estreitas. Chegada a Pontevedra. **Hospedagem.**

DIA 11 – PONTEVEDRA – CALDAS DE REIS (22 kms)
Café da manhã. Além de ser a terra natal do rei Afonso VII de León, as Caldas são um local de relaxamento, conhecido pelas suas terapêuticas águas termais. **Hospedagem.**

DIA 12 – CALDAS DE REIS – PADRÓN (20 kms)
Café da manhã Saída para Padrón, conhecida como a localidade onde desembarcou o corpo sem vida do apóstolo Santiago no ano 44. Também são típicos desta zona os pimentos de Padrón, uma deliciosa variedade da qual se diz que "uns são picantes, outros não". **Hospedagem.**

DIA 13 – PADRÓN – SANTIAGO DE COMPOSTELA (24 kms)
Café da manhã. Preparados para a última etapa, desta vez sairão de Padrón com destino a Santiago de Compostela. Uma vez em Santiago de Compostela, há uma infinidade de lugares para visitar. A principal atração é a Catedral e a Praça do Obradoiro, mas não é o único local a visitar, pois também é aconselhável dar um passeio pelo centro histórico. **Hospedagem.**

DIA 14 – SANTIAGO DE COMPOSTELA – CIDADE DE ORIGEN
Café da manhã. Traslado para o aeroporto. Fim dos nossos serviços.

HOTÉIS PREVISTOS (Ou similares)

Cidade	Cat. "T"	Cat. "A"
Porto	Hotel Malaposta ***	Hotel Eurostars ****
Demais cidades	Hostels/ Pensões com banheiro privado	Hotéis com charme
Santiago Compostela	Hotel Avenida *	Hotel Gelmirez ***

O PREÇO INCLUI

- Traslados de chegada e saída.
- 13 noites de hospedagem em habitação dupla com café da manhã.
- Assistência telefónica em caso de emergência 24 hrs.
- Documentação completa.
- Transporte de equipagem durante o caminho de Porto até Santiago (máximo 1 mala de 20 kg por pessoa).
- Seguro de viagem.

O PREÇO NÃO INCLUI

- Guia acompanhante nem transporte durante o caminho.
- Qualquer outro serviço não especificado na seção "O preço inclui".

NOTAS IMPORTANTES

- Devido à elevada ocupação que tem os hotéis em Santiago de Compostela em determinadas datas devido a shows internacionais, feiras ou congressos, existe a possibilidade de faturar um suplemento adicional ao pacote base e/ou noites extras. O suplemento será informado no momento da confirmação.
- O roteiro poderá ser modificado devido à baixa capacidade hoteleira em algumas das cidades ao longo do caminho.
- Lembramos aos nossos clientes que só é permitido viajar com 1 mala por pessoa que não exceda 20 Kg.

VIGO

• Ref: H-5029 •
7 dias
A PARTIR DE
880€

CAMINHO DE SANTIAGO O CAMINHO FRANCÊS EM BICICLETA

DATAS DE INÍCIO

Diarias	Del 01/Jan al 31/Dez 2025

HOTÉIS PREVISTOS OU SIMILARES

CIDADE/HOTEL	CATEGORIA
SANTIAGO COMPOSTELA	
Hotel Avenida *	Cat."T"
Hotel Gelmirez ***	Cat."A"
DEMAIS CIDADES	
Hostels/ Pensões com banheiro privado	Cat."T"
Hotéis com charme	Cat."A"

O PREÇO INCLUI

- Traslado de chegada en León da estação de trem ou ônibus até o hotel.
- Traslado de saída em Santiago de Compostela do hotel até o aeroporto ou estação de trem.
- 6 noites de hospedagem em habitação dupla com café da manhã.
- Aluguel de bicicleta para realizar todo o percurso.
- Transporte de bagagem entre etapas (máximo 1 mala de 20kg por pessoa).
- Documentação completa.
- Assistência telefônica durante o percurso.
- Seguro de viagem.

O PREÇO NÃO INCLUI

- Guia acompanhante.
- Qualquer outro tipo de transporte não especificado na seção "O preço inclui".

NOTAS IMPORTANTES

- Devido à elevada ocupação que tem os hotéis em Santiago de Compostela em determinadas datas devido a shows internacionais, feiras ou congressos, existe a possibilidade de faturar um suplemento adicional ao pacote base e/ou noites extras. O suplemento será informado no momento da confirmação.
- O roteiro poderá ser modificado devido à baixa capacidade hoteleira em algumas das cidades ao longo do caminho.
- Lembramos aos nossos clientes que só é permitido viajar com 1 mala por pessoa que não exceda 20 Kg.

DIA 01 – CHEGADA EM LEÓN
Chegada à estação de trem de León e **traslado** ao hotel. Tempo livre. Em León pode visitar lugares emblemáticos como a Catedral de León, o Bairro Húmedo (zona de bares), a Praça Maior, a Colegiada de São Isidoro ou o Museu de Arte Contemporânea de Castela e León. **Hospedagem** em León.

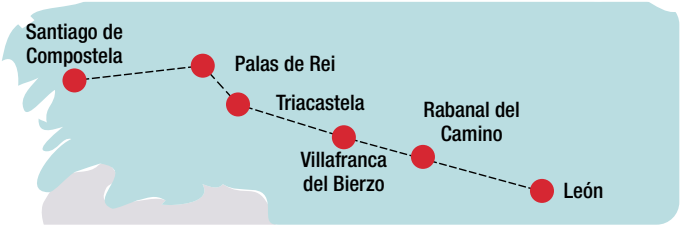

DIA 02 – LEÓN – RABANAL DEL CAMINO – 69 km
Café da manhã em León. Começaremos o Caminho Francês em León, com uma etapa de bicicleta até Rabanal del Camino. Atravessaremos os municípios de Villadangos del Páramo e Astorga. Na primeira povoação pode visitar a Igreja de Santiago Apóstolo (de finais do século XVII e inícios do XVIII), e em Astorga pode ver tanto a Catedral como o Palácio Episcopal, bem como o legado romano que esta cidade mantem. Além disso, também poderá degustar a gastronomia tradicional da região, com destaque para o Cocido Maragato. **Hospedagem** em Rabanal del Camino.

DIA 03 – RABANAL DEL CAMINO – VILLAFRANCA DEL BIERZO – 68 km
Café da manhã em Rabanal del Camino. A etapa correspondente a este dia será de Rabanal del Camino a Villafranca del Bierzo. Neste trajeto, passaremos pela localidade de Molinaseca, ponto de referência do Caminho com locais de interesse turístico como o Santuário de Nossa Senhora das Dores, a Igreja de São Nicolás de Bari, a Ponte dos Peregrinos ou o Cruzeiro de Santo Cristo. Uma vez em Villafranca, pode visitar a Igreja de Santiago, a Anunciada, São Nicolás, a Colegiada, o Castelo, a Alameda, a Praça Maior e muitos outros lugares. **Hospedagem** em Villafranca del Bierzo

DIA 04 – VILLAFRANCA DEL BIERZO – TRIACASTELA – 56 km
Café da manhã em Villafranca del Bierzo. De Villafranca del Bierzo partiremos para Triacastela, passando por O Cebreiro. Nesta última encontra-se a igreja de Santa Maria a Real de Cebreiro, de estilo pré-românico, assim como o Museu Etnográfico de O Cebreiro. Em Triacastela poderá visitar uma igreja do século XI, bem como outros templos que também se encontram no município. **Hospedagem** em Triacastela.

DIA 05 – TRIACASTELA – PALAS DE REI – 71 km
Café da manhã em Triacastela. Saindo de Triascastela, a nova etapa nos levará até Palas de Rei. No caminho para Palas, poderá ver as cidades de Sarria e Portomarín. Sarria é o ponto escolhido por muitos peregrinos para iniciar o Caminho e tem lugares interessantes para visitar, como a Igreja Paroquial de Santa Mariña, a Igreja de El Salvador e o Convento da Magdalena. Em Portomarín, que fica junto ao rio Minho, veremos a capela da Virgen das Nieves, a igreja-fortaleza de São Nicolás, a igreja de São Pedro e os pazos do Conde da Maza e dos Pimentales. Finalmente, Palas de Rei possui um município de grande riqueza artística, como bem demonstram a igreja de San Tirso, o castelo de Pambre e o Pazo de Ulloa. **Hospedagem** em Palas de Rei.

DIA 06 – PALAS DE REI – SANTIAGO DE COMPOSTELA – 69 km
Café da manhã em Palas de Rei. Preparados para a última etapa, desta vez saíremos de Palas de Rei para Santiago de Compostela. Ao longo do caminho, tanto Arzúa como O Pedrouzo, os dois principais pontos antes de chegar a Santiago, oferecem locais a visitar. Em Arzúa, o antigo Convento da Magdalena e a igreja paroquial de Santiago; em O Pedrouzo, pertencente ao município de O Pino, a capela da Santa Irene. Uma vez em Santiago de Compostela, há uma infinidade de lugares para visitar. A principal atração é a Catedral e a Praça do Obradoiro, mas não é o único local a visitar, pois também é aconselhável dar um passeio pelo centro histórico, provar a oferta gastronômica e visitar outros edifícios emblemáticos como o Hostal dos Reis Católicos, o Mosteiro de San Martin Pinario ou o Pazo de Raxoi. **Hospedagem** em Santiago de Compostela.

DIA 07 – SANTIAGO DE COMPOSTELA
Café da manhã. Na hora indicada, **traslado** para o aeroporto. Fim dos nossos serviços.

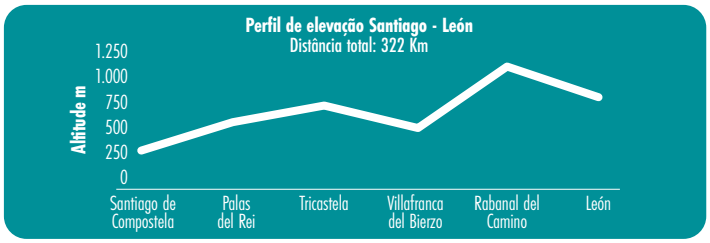

NOITES EXTRAS SANTIAGO	Em duplo	Supl. Sgl
"T" – Htl Avenida *	95	55
"A" – Htl Gelmirez ***	110	65

Recuerde pedir su Credencial del Peregrino, que deberá ir sellando a lo largo del camino e con la cual obtendrá "La Compostela", que acredita haber llegado a Santiago tras pedalear un mínimo de 200 Kms.

PREÇOS POR PESSOA EM €UROS

Base número de pessoas	1 pax (1)	2 pax	3 pax	4 pax	5 pax	6 pax	Supl.Sgl	Supl.MP (2)
Em duplo - Cat. "T"	1.240	905	885	880	895	885	290	210
Em duplo - Cat. "A"	1.475	1.055	1.035	1.030	1.045	1.035	375	290
Supl. 01/Jan-20/Abr+ 15/Jun-21/Set + 01/Nov-31/Dez			85				---	---
Supl. para 1 mala adicional (3)			70				---	---

(1) O preço de 1 pax inclui o suplemento single.
(2) O Supl. M.P. (Meia Pensão) inclui 6 jantares.
(3) **Muito importante:** Se algum cliente planeja viajar com 1 mala adicional, além da permitida, ele deve nos informar no momento da reserva para incluir esse suplemento na fatura final e informar o fornecedor. Caso não nos informe e chegue com mais de 1 mala, o cliente terá que contratar e pagar 1 táxi para levar a mala adicional de um hotel para outro.

PARADORES

Experiências inesquecíveis. Na Surland acreditamos que uma boa viagem é uma experiência completa que combina hospedagem, gastronomia e atividades no ambiente, através da qual o viajante tem a oportunidade de aproveitar ao máximo o destino. Por isso, propomos os "Roteiros nos Paradores", que oferecem a possibilidade de combinar estadias únicas em estabelecimentos com outras atividades culturais e lúdicas, que podem ser realizar nas imediações do Parador de forma a enriquecer a sua experiência.

Oferecemos várias propostas de rotas com motorista assistente, para que você possa escolher a que mais lhe agrade e descobrir a Espanha, a sua gastronomia, a sua cultura, a sua natureza e os seus habitantes através destes estabelecimentos emblemáticos.

Rota do Caminho de Santiago	16
Rota da Via da Prata	17
Rota do Cantábrico	18

• Ref: H-5003 •
6 dias
A PARTIR DE
2.050€

TOUR PRIVATIVO

ROTA DO CAMINHO DE SANTIAGO

DATAS DE INÍCIO

Diárias	De 01/Abril 2025 a 31/Março 2026

O PREÇO INCLUI

- Carro (2-3 pax) / van (4-6 pax) com motorista/assistente a disposição durante o percurso.
- 5 noites de hospedagem em habitação dupla com café da manhã.

O PREÇO NÃO INCLUI

- Guia acompanhante, refeições, ingressos, guias locais, extras, gorjetas.

NOTAS IMPORTANTES

- Carro disponível por um máximo de 8 horas/dia.
- Consulte preços para 1 passageiro viajando sozinho.
- Preços **NÃO VÁLIDOS** em período de feiras, congressos, festas locais, etc. No momento da confirmação da reserva, será avisado se houver algum suplemento.

SABÍA QUE...

...pode completar este programa acrescentando almoços, guias locais, visitas a adegas ou qualquer outro extra que desejar. Consulte o seu agente de viagens.

DIA 01 – MADRI – ZAMORA

Saída para Zamora, terra de reinos e batalhas, castelos e templos, vinhos e queijos, história e vida. Conhecida como "a Cidade do Românico", composta por 23 templos e 14 igrejas no centro histórico, dados que colocam Zamora como a cidade com maior número e qualidade de templos românicos da Europa. Alguns dos seus principais monumentos históricos são a Catedral, o Castelo e as muralhas. **Hospedagem.**

DIA 02 – ZAMORA – TUI – BAIONA

Café da manhã. Saída para Tui, que possui um centro histórico que forma um interessante complexo histórico-artístico, no qual se conservam numerosos edifícios da época medieval. A construção mais importante é, sem dúvida, a Catedral de Santa Maria de Tui, cuja construção começou no século XII. Continuação para Baiona, localidade onde a Caravela Pinta chegou ao seu porto. Nesta bela aldeia costeira há muito para visitar, como a igreja de Sta. Maria de Baiona, a fortaleza de Monterreal onde se encontra o Parador, o cruzeiro da Trindade. **Hospedagem.**

DIA 03 – BAIONA – PONTEVEDRA – CAMBADOS

Café da manhã. Saída para Pontevedra, para realizar uma breve parada. Pontevedra oferece um centro histórico de grande beleza. De especial interesse são a Praça das Cinco Ruas, a Basílica de Sta. Maria a Maior, a Praça do Peirao, entre outras. Continuação para Cambados, uma bela aldeia de pescadores e capital do vinho Albariño. **Hospedagem.**

DIA 04 – CAMBADOS – SANTIAGO DE COMPOSTELA

Café da manhã. Continuação a Santiago, cidade Patrimônio da Humanidade. A Praça do Obradoiro, com sua bela Catedral, a Praça da Universidade, suas ruas onde poderá sentir a vida dos seus habitantes, palácios e igrejas. Uma cidade que seduz. **Hospedagem.**

DIA 05 – SANTIAGO DE COMPOSTELA

Café da manhã. Dia livre para continuar aproveitando a cidade. **Hospedagem.**

DIA 06 – SANTIAGO DE COMPOSTELA – MADRI

Café da manhã. Saída a Madri. Chegada e fim dos serviços.

HOTÉIS PREVISTOS (ou similares)

Cidade	
Zamora	Parador 4*
Baiona	Parador 4*
Cambados	Parador 4*
Santiago	Parador Reyes Católicos 5*

PREÇOS POR PESSOA EM EUROS

Base número de pessoas	2 pax	3 pax	4 pax	5 pax	6 pax	Supl.Sgl
Em duplo (mínimo 2 pessoas)	3.515	2.675	2.555	2.245	2.050	355
Supl. Temporada Média (Parador Baiona)			50			30
Supl. Temporada Alta (Parador Baiona)			80			50
Supl. Temporada Média (Parador Cambados)			50			30
Supl. Temporada Alta (Parador Cambados)			70			40

Os suplementos serão aplicados em cada Parador de Baiona e Cambados quando a estadia coincidir com estas datas:
Temporada Média: 01-31/Jul + 01-30/Set.
Temporada Alta: 01-04/Mai + 01-31/Ago + 11-14/Out + 05-07/Dez + 24-27/Dez.

PLASENCIA

ROTA DA VIA DA PRATA

DATAS DE INÍCIO

Diárias	De 01/Abril 2025 a 31/Março 2026

O PREÇO INCLUI

- Carro (2-3 pax) / van (4-6 pax) com motorista/assistente a disposição durante o percurso.
- 4 noites de hospedagem em habitação dupla com café da manhã.

O PREÇO NÃO INCLUI

- Guia acompanhante, refeições, ingressos, guias locais, extras, gorjetas.

NOTAS IMPORTANTES

- Carro disponível por um máximo de 8 horas/dia.
- Consulte preços para 1 passageiro viajando sozinho.
- Preços **NÃO VÁLIDOS** em período de Semana Santa, feiras, congressos, festas locais, etc. No momento da confirmação da reserva, será avisado se houver algum suplemento.

CÁCERES

DIA 01 – MADRI – BENAVENTE – ZAMORA

Saída para Benavente, ponto de encontro dos peregrinos que se dirigiam a Compostela vindos do sul e leste da península. Para o seu alojamento foi construído o Hospital da Piedade de estilo renascentista (século XVI), com destaque a sua fachada com o relevo da Piedade e a concha jacobeia que a remata. Continuação para Zamora, cidade românica onde nos hospedaremos em seu parador, um incrível Palácio renascentista. **Hospedagem.**

DIA 02 – ZAMORA – SALAMANCA

Café da manhã. Saída para Salamanca, Universal, magnífica, sábia e jovem. Seu centro histórico foi declarado Patrimônio da Humanidade pela Unesco por seus monumentos como: as Catedrais (nova e velha), a Praça Maior e por sua Universidade, a mais antiga do país. **Hospedagem.**

DIA 03 – SALAMANCA – PLASENCIA – CÁCERES

Café da manhã. Saída para Plasencia, onde a sua muralha é o grande elemento do patrimônio monumental que caracteriza a cidade. Funciona como um muro de proteção até o limite do centro histórico e só pode ser atravessada por suas belas portas. Continuação para Cáceres, Patrimônio da Humanidade desde 1986, o centro histórico é um dos conjuntos urbanos mais bem preservados da Europa, composto por edifícios da Idade Média e do Renascimento. Ao cruzar o Arco da Estrela desde a Praça Maior, dará um salto no tempo. **Hospedagem.**

DIA 04 – CÁCERES – TRUJILLO – OROPESA

Café da manhã. Saída para Trujillo, historicamente reconhecida como um museu ao ar livre: uma cidade que foi uma fortificação romana, depois um importante assentamento árabe e finalmente uma das cidades medievais mais importantes historicamente. Continuação para Oropesa. Suas ruas estão cheias de monumentos como a Nossa Senhora de Assunção, a igreja de São Bernardo, o Palácio dos Condes de Oropesa, a casa natal do Beato de Orozco, e principalmente o Parador de Turismo que alberga o Castelo e que nos permite regressar a idade Média. **Hospedagem.**

DIA 05 – OROPESA – AEROPORTO MADRI

Café da manhã. Saída a Madri. Chegada e fim dos serviços.

HOTÉIS PREVISTOS (ou similares)

Cidade	
Zamora	Parador 4*
Salamanca	Parador 4*
Cáceres	Parador 4*
Oropesa	Parador 4*

SABÍA QUE...

pode completar este programa acrescentando almoços, guias locais, visitas a adegas ou qualquer outro extra que desejar. Consulte o seu agente de viagens.

PREÇOS POR PESSOA EM EUROS

Base número de pessoas	2 pax	3 pax	4 pax	5 pax	6 pax	Supl.Sgl
Em duplo (mínimo 2 pessoas)	2.595	1.885	1.785	1.515	1.350	225

GIJÓN

• Ref: H-5002 •
4 dias
A PARTIR DE
1.145€

TOUR PRIVATIVO

ROTA DO CANTÁBRICO

DATAS DE INÍCIO

Diárias	De 01/Abril 2025 a 31/Março 2026

O PREÇO INCLUI

- Carro (2-3 pax) / van (4-6 pax) com motorista/assistente a disposição durante o percurso.
- 3 noites de hospedagem em habitação dupla com café da manhã.

O PREÇO NÃO INCLUI

- Guia acompanhante, refeições, ingressos, guias locais, extras, gorjetas.

NOTAS IMPORTANTES

- Carro disponível por um máximo de 8 horas/dia.
- Consulte preços para 1 passageiro viajando sozinho.
- Preços **NÃO VÁLIDOS** em período de Semana Santa, feiras, congressos, festas locais, etc. No momento da confirmação da reserva, será avisado se houver algum suplemento.

SANTILLANA DEL MAR

DIA 01 – MADRI – SANTILLANA DEL MAR

Saída para Santillana del Mar. Esta bela cidade só pode ser visitada a pé. Este centro histórico preservou sua originalidade por centenas de anos. Percorrendo a Praça Maior e as ruas que dela partem, descobrirá o encanto desta cidade cantábrica, nas suas calçadas de pedras, nos seus monumentos e nas casas construídas há séculos. **Hospedagem.**

DIA 02 –SANTILLANA DEL MAR – GIJÓN

Café da manhã. Saída para Gijón. O Parador ocupa um antigo moinho centenário num dos mais belos recantos desta cidade aberta ao mar. A partir daqui pode começar um passeio pela praia de São Lorenzo, que liga a cidade ao Mar Cantábrico, ou pelo bairro marinheiro de Cimadevilla e a colina de Santa Catalina, onde poderá ver a escultura "Elogio do Horizonte" de Chillida, e de onde a costa cantábrica oferece uma bela vista panorâmica. **Hospedagem.**

DIA 03 – GIJÓN – ZAMORA

Depois do **café da manhã**, saída para Zamora, terra de reinos e batalhas, castelos e templos, vinhos e queijos, história e vida. Conhecida como "a Cidade do Românico", composta por 23 templos e 14 igrejas no centro histórico, dados que colocam Zamora como a cidade com maior número e qualidade de templos românicos da Europa. Alguns dos seus principais monumentos históricos são a Catedral, o Castelo e as muralhas. **Hospedagem.**

DIA 04 – ZAMORA – MADRI

Café da manhã. Saída a Madri. Chegada e fim dos serviços.

ZAMORA

SABÍA QUE...

...pode completar este programa acrescentando almoços, guias locais, visitas a adegas ou qualquer outro extra que desejar. Consulte o seu agente de viagens.

HOTÉIS PREVISTOS (ou similares)

Cidade	
Santillana Mar	Parador Gil Blas 4*
Gijón	Parador 4*
Zamora	Parador 4*

PREÇOS POR PESSOA EM EUROS

Base número de pessoas	2 pax	3 pax	4 pax	5 pax	6 pax	Supl.Sgl
Em duplo (mínimo 2 pessoas)	2.125	1.560	1.475	1.280	1.145	215

ESPANHA SURPREENDENTE

Convidamos você a descobrir as incríveis paisagens do Norte da Espanha, a sua gastronomia, o seu patrimônio cultural com 2 propostas. Um roteiro pelo Principado da Astúrias, em que percorreremos a província para admirar suas belas e verdes paisagens; e por outro lado, um passeio em que combinamos a beleza da Galiza, da Astúrias e do País Basco, tudo pensado para que descubra os recantos do norte do nosso país, com motorista assistente e hotéis bem selecionados.

Também queremos mostrar o rico legado histórico e cultural da Andaluzia, viajando em trens de alta velocidade ao seu próprio ritmo, combinando com um itinerário no Marrocos, em serviço privado, para que não tenha que se preocupar com nada. "Relaxe e aproveite".

O Legado Andaluz, Andaluzia e a Rota dos Povos Brancos	20-21
Explorando o Cantábrico	22-23
Paisagens do Norte da Espanha	24-25
Andaluzia em AVE e Marrocos	26-27
Astúrias, A Rota dos Indianos	28

• Ref: H-5027 •
9 dias
A PARTIR DE
2.775€

TOUR PRIVATIVO

O LEGADO ANDALUZ, ANDALUZIA E A ROTA DOS POVOS BRANCOS

DATAS DE INÍCIO

Diárias	De 01 Abril 2025 a 31 Março 2026

NOTAS IMPORTANTES

- Qualquer serviço que não possa ser prestado por motivos alheios ao nosso controle será substituído por outro similar e caso não seja possível, descontaremos do preço final.
- No caso de não encontrar hospedagem na cidade indicada, será confirmado na cidade mais próxima sempre que possível.
- Preços não válidos para feiras, congressos, festas locais, reveillon, etc. No momento da confirmação da reserva, será avisado caso haja algum suplemento.
- Carro disponível para um máximo de 8 horas/dia.
- Consulte preços para 1 passageiro viajando sozinho.
- No momento da reserva informaremos se existe algum custo adicional durante as festas locais, Natal, Reveillon, etc.

DIA 01 – SEVILHA
Chegada em Sevilha e **traslado** ao hotel. **Hospedagem**.

DIA 02 – SEVILHA
Café da manhã. De manhã, **visita guiada** pela cidade, para conhecer a animada e movimentada cidade de **Sevilha:** Torre de Ouro, Praça Espanha, Praça América, continuando a pé pelo Bairro de Santa Cruz para terminar com um cruzeiro de 1 hora no rio Guadalquivir. Resto do dia livre para atividades pessoais. À noite, possibilidade de assistir um show de flamenco. **Hospedagem.**

DIA 03 – SEVILHA – JEREZ DE LA FRONTERA
Café da manhã. Saída para **Jerez de la Frontera.** Chegada e **visita à Cave de vinhos de Jerez "Tio Pepe" de Gonzalez Byass, com degustação incluída**, seguida da possibilidade de assistir à um **espetáculo equestre "Como Dançam os Cavalos Andaluzes"** (se a nossa estadia coincidir com uma quinta-feira), famoso balé equestre com música espanhola. Continuação para Sanlúcar de Barrameda, tempo livre para almoço e, posteriormente, **visita a Sanlúcar**, localizada em frente aos pântanos de Doñana e à foz do rio Guadalquivir, premiada em 2022 como a capital da gastronomia espanhola. Regresso a Jerez de la Frontera. **Hospedagem**.

DIA 04 – JEREZ DE LA FRONTERA – CÁDIZ – ARCOS DE LA FRONTERA – SETENIL DE LAS BODEGAS – RONDA
Café da manhã. Saída para **Cádiz, visita guiada da cidade**, popularmente conhecida como a "Tacita de Plata" e considerada uma das cidades mais antigas do Ocidente. Continuamos até **Arcos de la Frontera**, porta

PREÇOS POR PESSOA EM EUROS

Base número de pessoas	2 pax	3 pax	4 pax	5 pax	6 pax	Supl.Sgl
Em duplo (mínimo 2 pessoas)	5.425	4.335	3.550	3.080	2.775	1.170

IMPORTANTE
- Preços não válidos durante a Páscoa (14/20 de abril) e a Feria de Abril (06/11 de maio). Favor consultar.
- O preço dos hotéis citados ou similares é flutuante, portanto o preço final está sujeito a reconfirmação no momento da confirmação.
- Favor consultar suplemento para 1 pessoa viajando sozinha.

de entrada para a Rota dos Povos Brancos, considerada uma das localidades mais bonitas de Espanha. Continuamos até **Setenil de las Bodegas**, cidade que atualmente lidera as listas de "Melhor destino secreto da Europa", onde a rocha encontra o céu. Terminaremos nosso dia em Ronda. **Hospedagem.**

DIA 05 – RONDA – GRANADA

Café da manhã. De manhã, **visita guiada à cidade de Ronda**, com a sua localização avassaladora, encima de um planalto recortado pelo profundo Tejo de Ronda, por onde corre o rio Guadalevin. Saída para a cidade de **Granada**, uma bela cidade localizada aos pés da Serra Nevada. **Hospedagem.**

DIA 06 – GRANADA

Café da manhã. Visita guiada da cidade de Granada, com visita à **Alhambra**, aos Jardins do Generalife e aos Palácios Nacéridos. (sujeito a disponibilidade de ingressos). O monumento mais visitado da Espanha, um rico complexo palaciano construído pelos soberanos Nacéridos do Reino de Granada. Resto do dia livre para desfrutar, passear e perder-se nas suas ruas, toda a cidade o envolverá com seu encanto mágico. **Hospedagem.**

HOTÉIS PREVISTOS (ou similares)	
Cidade	
Sevilha	Hotel Nh Collection / Sevilla Center
Jerez de la Frontera	Hotel Sherry Park
Ronda	Catalonia Reina Victoria
Granada	Aurea Catedral By Eurostars
Córdoba	Hotel Macia Alfaros

DIA 07 – GRANADA – BAEZA – ÚBEDA – CÓRDOBA

Café da manhã. Saída para **Baeza**, cidade Patrimônio Mundial da UNESCO, cujas ruas nos oferecem um passeio no tempo até à Idade Média e ao Renascimento. Continuamos até **Úbeda**, também Cidade Patrimônio da Humanidade pela UNESCO, misturando em cada um dos seus recantos o seu passado barroco, muçulmano, romano e visigótico. Continuamos até chegar a Córdoba. **Hospedagem.**

DIA 08 – CÓRDOBA – SEVILHA

Café da manhã. De manhã, **visita guiada à cidade de Córdoba**, que foi capital do emirado e califado medieval do Al Andalus, quando se tornou a maior, mais culta e opulenta cidade da Europa Ocidental. Saída para Sevilha. **Hospedagem.**

DIA 09 – SEVILHA

Café da manhã. Traslado de saída. Fim dos nossos serviços.

O PREÇO INCLUI

- Carro (2 pax) /minivan (3-6 pax) com motorista/assistente disponível do dia 2 ao dia 8 do circuito.
- Traslados de chegada e saída em Sevilha.
- Carro com motorista para a visita de Sevilha.
- 8 noites de hospedagem em habitação dupla com café da manhã.
- Guias locais nas visitas de Sevilha, Cádiz, Ronda, Granada e Córdoba.
- Cruzeiro Guadalquivir.
- Visita a Cave de Jerez com degustação.
- Espetáculo equestre em Jerez.
- Entrada na Mesquita de Córdoba.
- Ingressos para a Alhambra de Granada. (Sujeito à disponibilidade no momento da reserva).

O PREÇO NÃO INCLUI

- Guia acompanhante.
- Ingressos não mencionados, extras, gorjetas.
- Qualquer outro serviço não especificado na seção "O preço inclui".

CÓRDOBA

• Ref: H-5028 •
10 dias
A PARTIR DE
2.850€

TOUR PRIVATIVO

EXPLORANDO O CANTÁBRICO

DATAS DE INÍCIO

Diárias	De 01 Abril 2025 a 31 Março 2026

NOTAS IMPORTANTES

- Qualquer serviço que não possa ser prestado por motivos alheios ao nosso controle será substituído por outro similar e caso não seja possível, descontaremos do preço final.
- No caso de não encontrar hospedagem na cidade indicada, será confirmado na cidade mais próxima sempre que possível.
- A visita da Praia das Catedrais está condicionada a maréia baixa.
- Preços não válidos para feiras, congressos, festas locais, reveillon, etc. No momento da confirmação da reserva, será avisado caso haja algum suplemento.
- Carro disponível para um máximo de 8 horas/dia.
- Consulte preços para 1 passageiro viajando sozinho.

DIA 01 – SAN SEBASTIÁN – BILBAO

Recebimento dos clientes para começar com uma **visita guiada** da cidade de **San Sebastián**, com o Museu San Telmo, o Pente do Vento ou o Kursal, que são exemplos de como a cidade mistura os seus traços tradicionais com o moderno. Terminando a nossa visita da cidade com o seu conhecido centro histórico, onde estão concentrados os restaurantes mais famosos da cidade. Tempo livre para o almoço. Depois, saída para Bilbao. **Hospedagem.**

DIA 02 – BILBAO – SANTANDER

Café da manhã. Visita guiada da cidade de **Bilbao**, um percurso panorâmico histórico e cultural por Bilbao orientado a descobrir sua evolução, desde o seu nascimento na Idade Média até a atualidade. Terminando com um caminho a pé pela parte antiga da cidade. Assim descobrimos Bilbao moderno (O Ensanche) com sua Prefeitura, os Palácios da Burguesía de finais do século XIX, a Gran Via, as construções modernistas, suas pontes e praças, assim como os edifícios de Bilbao do século XXI (Palácio de Congresos, Museu Guggenheim, etc). E no centro histórico peatonal veremos os primeiros edifícios importantes da cidade: a Igreja de Santo Antônio, a Catedral de Santiago, o Teatro Arriaga, a Praça Nova. Saída para **Santander**, e tempo livre para conhecer alguns dos lugares de interesse como os Jardins de Pereda, a Praça Porticada, a Praça da Prefeitura e as ruas da parte antiga da cidade. **Hospedagem.**

DIA 03 – SANTANDER – SANTILLANA DEL MAR – COMILLAS – PEÑARRUBIA

Café da manhã. Partida para **Santillana del Mar**, uma bela cidade que só pode ser visitada a pé. Passeando pela Plaza Mayor e pelas ruas que partem dela, você descobrirá o charme dessa cidade da Cantábria, em seus paralelepípedos, monumentos e até mesmo nas casas construídas há séculos, com lindas flores penduradas em suas varandas. Você terá a oportunidade de visitar a Neo caverna de Altamira (os ingressos podem ser comprados diretamente na bilheteria), uma réplica exata das famosas cavernas de Altamira como eram entre 35.000 e 13.000 anos atrás, quando diferentes grupos de caçadores-coletores as habitavam. Continuamos para Comillas, parando para visitar o exterior do Capricho, um palácio brilhante e colorido do século XIX projetado por Antonio Gaudí. Terminaremos nosso passeio chegando a Peñarrubia para nos hospedarmos no Balneario de la Hermida, para

PREÇOS POR PESSOA EM EUROS

Base número de pessoas	2 pax	3 pax	4 pax	5 pax	6 pax	Supl.Sgl
Em duplo (mínimo 2 pessoas)	5.650	4.515	3.680	3.185	2.850	1.055

IMPORTANTE
- Favor consultar possíveis suplementos para partidas de 01/Jul a 31/Ago de 2025.
- O preço dos hotéis citados ou similares é flutuante, portanto o preço final está sujeito a reconfirmação no momento da confirmação.
- Consultar suplemento para 1 pessoa viajando sozinha.

desfrutar de um merecido descanso em suas instalações. **Hospedagem.**

DIA 04 – PEÑARRUBIA – FUENTE DÉ – POTES – LLANES – CANGAS DE ONÍS

Café da manhã. Atravessando o Desfiladeiro da Hermida, iremos até o **Mirante de Fuente Dé**, localizado no coração dos Picos da Europa. Subiremos no seu conhecido teleférico que salva um desnível de 753 metros e deixa o visitante a 1.823 metros de altura apenas em quatro minutos, contemplando a imensa beleza que oferece a paisagem. De retorno, realizaremos uma parada em **Potes**, conhecida coma o vilarejo das Pontes e das Torres, destacando a Torre do Infantado e a de Orejón de la Lama, ambas do século XV. Terminando nosso passeio em Potes continuamos de caminho até chegar em **Llanes**, povoado asturiano, que ostenta o título de "Muito nobre e leal vila". Tempo livre. Saída para **Cangas de Onís. Hospedagem.**

DIA 05 – CANGAS DE ONÍS – COVADONGA – OVIEDO

Café da manhã. Saída para Covadonga para entrar no Parque Nacional dos Picos da Europa. Começaremos o dia com a visita dos **Lagos de Covadonga**, sempre que as condições meteorológicas e de livre circulação permitirem. Continuaremos até chegar ao **Santuário de Nossa Senhora de Covadonga**, tempo livre para a visita. De caminho a Oviedo, voltaremos a **Cangas de Onis**, para poder contemplar a sua famosa Ponte Romana e tempo livre para almoço. Depois, continuaremos nosso caminho até chegar na cidade de **Oviedo, visita guiada da cidade**, capital asturiana. Passeio pelo centro histórico, onde podemos contemplar a sua Catedral, o Palácio do Marqués de São Felix, a Universidade. Aproveite para desfrutar das magníficas vistas subindo no Monte Naranco, onde podemos ver duas autênticas jóias de arte prerromânica española, como a Santa Maria do Naranco e São Miguel de Lillo. **Hospedagem.**

DIA 06 – OVIEDO – GIJÓN – AVILÉS – CUDILLERO – LUARCA – RIBADEO

Café da manhã. Saída para **Gijón**, uma cidade tão aberta ao mar Cantábrico como cheia de eventos culturais. Tempo livre para desfrutar de um passeio pela Praia de São Lorenço, que une a cidade com o Mar, ou pelo Bairro marinheiro de Cimadevilla e o morro de Santa Catalina, lugar onde nos encontramos com a escultura de Chillida "Elogio do Horizonte", e onde podemos ver uma maravilhosa panorâmica da Costa Cantábrica. Continuamos de caminho até **Avilés**, cidade milenária que ainda conserva o seu centro histórico. Seguimos ao povoado de **Cudillero**, bem diferente de qualquer outro vilarejo marinheiro, que também tem a sua própria lingua: o pixueto. Tempo livre para desfrutar da cidade. Finalizaremos nosso dia em **Luarca**, vila de pescadores e a única em toda Astúrias rodeada por dois mirantes e duas capelas: a Capela Branca ao leste e a Capela de São Roque ao oeste, contando também com o cemitério mais belo de todo o Cantábrico. **Hospedagem.**

HOTÉIS PREVISTOS (ou similares)	
Cidade	
Bilbao	Silken Indautxu 4*
Santander	Gran Hotel Sardinero 4*
Peñarrubia	Balneario de la Hermida 4*
Cangas de Onis	Parador de Cangas 4*
Oviedo	Silken Monumental Naranco 4*
Ribadeo	Parador de Ribadeo 4*
A Corunha	Eurostars Ciudad de la Coruña 4*
Santiago de Compostela	Hotel Compostela 4* / NH Santiago Peregrino 4*

DIA 07 – RIBADEO – VIVEIRO – A CORUNHA

Café da manhã. Saída a Ribadeo, cidade fronteriça com o Principado de Astúrias. Percorreremos a costa lucense até a Praia das Catedrais, uma das mais espetaculares do mundo. A continuação, visita panorâmica de **Ribadeo**, maravilhoso vilarejo de espírito marinheiro, que combina um fascinante entorno natural, com história e cultura, e o melhor da gastronomia galega. Seguimos até chegar a cidade de **Viveiro.** Passear pelo seu centro histórico é como fazer uma viagem no tempo da história medieval da Galiza. Continuaremos até **A Corunha**, onde nos espera nosso guia local para a visita da cidade e onde poderemos admirar além da Torre de Hércules, um dos símbolos da cidade, um interessante conjunto românico de ruas, praças e igrejas medievais. **Hospedagem.**

DIA 08 – A CORUNHA – COSTA DA MORTE – SANTIAGO DE COMPOSTELA

Café da manhã. Saída até a Costa da Morte, cheia de mitos e lendas, onde acreditavam que estava o fim do mundo (Finisterre) e povoados pesqueiros com encanto como o de Muxía, para continuar nosso percurso até Santiago de Compostela. Chegada e tempo livre. **Hospedagem**.

DIA 09 – SANTIAGO DE COMPOSTELA

Café da manhã. Visita guiada a pé da cidade: da Praça de Obradoiro com a sua belíssima Catedral. Também podemos desfrutar da Praça da Universidade, suas ruas onde veremos a vida dos seus habitantes, palácios e igrejas. Um lugar ao qual cada ano chegam milhões de pessoas procedentes do mundo inteiro, muitas delas depois de realizar o Caminho de Santiago. Seu centro histórico foi declarado Patrimônio da Humanidade pela Unesco. **Hospedagem**.

DIA 10 – SANTIAGO DE COMPOSTELA

Café da manhã. Traslado de saída. Fim dos nossos serviços.

O PREÇO INCLUI

- Van com motorista/assistente durante o circuito do dia 1 ao dia 8 na chegada a Santiago de Compostela.
- Traslado de saída em serviço privado em Santiago de Compostela.
- 9 noites de hospedagem em habitação dupla com café da manhã nos hotéis indicados ou similares.
- Guias locais nas visitas nas cidades de Bilbao, San Sebastián, Oviedo, A Corunha e Santiago de Compostela.

O PREÇO NÃO INCLUI

- Guia acompanhante.
- Refeições ou bebidas.
- Tratamentos no Balneário de La Hermida.
- Ingressos, extras, gorjetas.
- Qualquer outro serviço não especificado na seção "O preço inclui".

OVIEDO

SANTIAGO DE COMPOSTELA

BILBAO

• Ref: H-5016 •
6 dias
A PARTIR DE
1.490€

TOUR PRIVATIVO

PAISAGENS DO NORTE DA ESPANHA

DATAS DE INÍCIO

Diárias	De 01 Abril 2025 a 31 Março 2026

NOTAS IMPORTANTES

- Qualquer serviço que não possa ser prestado por motivos alheios ao nosso controle será substituído por outro similar e caso não seja possível, descontaremos do preço final.
- No caso de não encontrar hospedagem na cidade indicada, será confirmado na cidade mais próxima sempre que possível.
- Preços não válidos para feiras, congressos, festas locais, reveillon, etc. No momento da confirmação da reserva, será avisado caso haja algum suplemento.
- Carro disponível para um máximo de 8 horas/dia.
- Consulte preços para 1 passageiro viajando sozinho.

DIA 01 – MADRID – BILBAO

Recebimento dos clientes no hotel e saída para **Bilbao**. De tarde, **visita guiada** que consiste num percurso panorâmico histórico e cultural por Bilbao orientado a descobrir sua evolução, desde o seu nascimento na Idade Média até a atualidade. Terminando com um caminho a pé pela parte antiga da cidade. Assim descobrimos Bilbao moderno (O Ensanche) com sua Prefeitura, os Palácios da Burguesía de finais do século XIX, a Gran Via, as construções modernistas, suas pontes e praças, assim como os edifícios de Bilbao do século XXI (Palácio de Congresos, Museu Guggenheim, etc). E no centro histórico, peatonal, os primeiros edifícios importantes da cidade: a Igreja de Santo Antônio, a Catedral de Santiago, o Teatro Arriaga, a Praça Nova. **Hospedagem.**

DIA 02 – BILBAO – SANTANDER – COMILLAS – SANTILLANA DEL MAR

Café da manhã. Saída para **Santander**, e tempo livre para conhecer alguns dos lugares de interesse como os Jardins de Pereda, a Praça Porticada, a Praça da Prefeitura e as ruas da parte antiga da cidade. Continuamos até **Comillas**, famosa pela sua Universidade e onde podemos ver a fantástica obra o Capricho de Gaudí. Saída para **Santillana del Mar**, bela cidade onde somente é possível a sua visita a pé. Ao passear pela Praça Maior e por suas ruas, descobrirá o encanto deste povoado cántabro, com suas calçadas de pedra, monumentos e até suas casas construídas há séculos, com bonitas flores penduradas nos seus balcões. **Hospedagem**.

PREÇOS POR PESSOA EM EUROS

Base número de pessoas	2 pax	3 pax	4 pax	5 pax	6 pax	Supl.Sgl
Em duplo (mínimo 2 pessoas)	3.050	2.400	1.995	1.650	1.490	395

IMPORTANTE
- Favor consultar possíveis suplementos para partidas de 01/Jul a 31/Ago de 2025.
- O preço dos hotéis citados ou similares é flutuante, portanto o preço final está sujeito a reconfirmação no momento da confirmação.
- Consultar suplemento para 1 pessoa viajando sozinha.

DIA 03 – SANTILLANA DEL MAR – PICOS DA EUROPA – OVIEDO

Café da manhã. Saída para os Picos da Europa, para conhecer o **Santuário de Covadonga.** Continuamos a **Cangas de Onís**, com breve parada para ver este precioso vilarejo, com destaque a sua famosa ponte romana. Saída para **Oviedo**, passeio pelo centro histórico, onde podemos contemplar a sua Catedral, o Palácio do Marqués de São Felix, a Universidade. Aproveite para desfrutar das magníficas vistas subindo no Monte Naranco, onde podemos ver duas autênticas jóias de arte prerromânica española, como a Santa Maria do Naranco e São Miguel de Lillo. **Hospedagem.**

DIA 04 – OVIEDO – A CORUNHA – SANTIAGO DE COMPOSTELA

Café da manhã. Saída para A Corunha e percurso **panorâmico:** a Torre de Hércules e o Monte de São Pedro, fabuloso mirante da cidade, com vistas sobre as Rias, as ilhas Isardas e o Cabo Prior. A visita do centro histórico será pela Igreja de Santiago, a Colegiada de Santa Maria, a Igreja das Bárbaras, a Praça de Santo Domingo e a muralha. Continuação a Santiago de Compostela. **Hospedagem.**

DIA 05 – SANTIAGO DE COMPOSTELA

Café da manhã. Visita guiada a pé da cidade: da Praça de Obradoiro com a sua belíssima Catedral, a Praça da Universidade, suas ruas onde veremos a vida dos seus habitantes, palácios e igrejas. Um lugar ao qual cada ano chegam milhões de pessoas procedentes do mundo inteiro, muitas delas depois de realizar o Caminho de Santiago. Seu centro histórico foi declarado Patrimônio da Humanidade pela Unesco. Resto da tarde livre para realizar atividades pessoais. **Hospedagem.**

DIA 06 – SANTIAGO DE COMPOSTELA – MADRID

Café da manhã. De manhã, saída para Madrid. Chegada e fim dos nossos serviços.

HOTÉIS PREVISTOS (ou similares)	
Cidade	
Bilbao	Silken Indautxu 4* / Abando 4*
Santillana	Casa del Marques 5*
Oviedo	Silken Monumental Naranco 4*
Santiago de Compostela	Hotel Compostela 4* / NH Santiago Peregrino 4*

O PREÇO INCLUI

- Carro (2 pax) / minivan (3-6 pax) com motorista/assistente disponível durante todo o circuito.
- 5 noites de hospedagem em habitação dupla com café da manhã.
- Guias locais nas visitas de Bilbao e Santiago de Compostela.

O PREÇO NÃO INCLUI

- Guia acompanhante, ingressos, extras, gorjetas.

¿SABÍA QUE...

...pode começar este programa diretamente em Bilbao ou terminar em Santiago de Compostela.

PICOS DA EUROPA

• Ref: H-5022 •
12 dias
A PARTIR DE
2.635€

TOUR PRIVATIVO

ANDALUZIA EM AVE E MARROCOS

DATAS DE INÍCIO

Diárias	De 01 Abril 2025 a 31 Março 2026

NOTAS IMPORTANTES

- Qualquer serviço que não possa ser prestado por motivos alheios ao nosso controle será substituído por outro similar e caso não seja possível, descontaremos do preço final.
- No caso de não encontrar hospedagem na cidade indicada, será confirmado na cidade mais próxima sempre que possível.
- Preços não válidos para feiras, congressos, festas locais, reveillon, etc. No momento da confirmação da reserva, será avisado caso haja algum suplemento.
- Consulte preços para 1 passageiro viajando sozinho.

DIA 01 – MADRI – CÓRDOBA

Apresentação na estação de Atocha por conta própria, para pegar o **trem** Ave com destino a Córdoba. Resto do dia livre. **Hospedagem.**

DIA 02 – CÓRDOBA – SEVILHA

Café da manhã. Às 12:15hs, **visita guiada a pé** pela cidade (Córdoba Monumental Relax Tour - Apresentação às 12:05hs no Monumento aos namorados) no qual visitaremos seu bairro judeu, sua famosa Mesquita construída pelo Califado e hoje de uso cristão, a Catedral da cidade. A visita dura aproximadamente 2 horas. **Importante: Esta visita não opera domingo e segunda-feira.** Tempo livre. Na hora marcada, apresentação por conta própria na estação de trens para pegar o trem Ave com destino a Sevilha. Chegada e **hospedagem.**

DIA 03 – SEVILHA

Café da manhã. Por volta das 09:00hs (horário e local de apresentação a confirmar), **Visita Sevilha Incomum** para conhecer a animada e movimentada cidade de Sevilha: a Torre de Ouro, Praça España, Parque Maria Luisa ou Bairro de Santa Cruz. No final do passeio, o guia lhe entregará um ingresso para o cruzeiro no rio Guadalquivir que terminará na Torre de Ouro. Retorno ao hotel por conta própria. O tempo total da visita + cruzeiro é de aproximadamente 3,5 horas. **Importante. Esta visita não opera aos domingos.** Resto do dia livre. **Hospedagem.**

DIA 04 – SEVILHA – MÁLAGA

Café da manhã. Apresentação na estação de

PREÇOS POR PESSOA EM EUROS

Base número de pessoas	2 pax	3 pax	4 pax	5 pax	6 pax	Supl.Sgl
Em duplo (mínimo 2 pessoas)	3.395	3.295	2.785	2.745	2.635	1.070
Supl. Saídas Qua-Qui-Sex-Sáb			95			50

IMPORTANTE:
- Favor consultar possíveis suplementos para partidas de 01/Jul a 31/Ago de 2025.
- O preço dos hotéis citados ou similares é flutuante, portanto o preço final está sujeito a reconfirmação no momento da confirmação.
- Consultar suplemento para 1 pessoa viajando sozinha.

trens de Santa Justa por conta própria, para pegar o **trem** com destino a Málaga. Chegada ao hotel e tempo livre para conhecer a capital da Costa do Sol. **Hospedagem.**

DIA 05 – MÁLAGA – TARIFA – TÂNGER

Café da manhã. Traslado ao porto de Tarifa para embarcar no **ferry** com destino a Tânger. Chegada em Tânger e **traslado** ao hotel. **Jantar e hospedagem.**

DIA 06 – TÂNGER – RABAT – CASABLANCA

Café da manhã. Saída para a cidade imperial de Rabat, capital do Reino de Marrocos desde 1912. A **visita** começa no Palácio Real. "Dar el Makhzen", que abriga a Mesquita dos "Homens de Fez". Visita do Kasbah do Oudaya. Tempo livre para almoço (não incluído). Continuamos a viagem rumo a **Casablanca**, como não evocar o mítico filme protagonizado por Humphrey Bogart e Ingrid Bergman. **Visita panorâmica** da cidade: Boulevard da Corniche, passeio marítimo e depois a estrada costeira que leva a Anfa, terminando em frente à grande Mesquita Hassan II (exterior). **Jantar e hospedagem.**

DIA 07 – CASABLANCA – MEKNES – VOLUBILIS – FEZ

Café da manhã. Saída do hotel (opcionalmente poderá visitar o interior da Mesquita Hassan II) para Meknes. **Visita** da cidade de Moulay Ismail. Começamos pelas muralhas, com os seus magníficos portões como Bab Mansur. Continuação para a lagoa Agdal, com uma área de quatro hectares. A visita termina no Mausoléu-Mesquita Moulay Ismail, feito de estuque, pedra e porcelana fina. Tempo livre para almoço (não incluído). Continuação para a cidade romana de Volubilis, já representada nos mapas do século IV d.C. **Visita incluída** à zona arqueológica localizada no centro de uma esplêndida planície e onde se destacam a sua colunata e mosaicos. Saída para Fez. **Jantar e hospedagem.**

DIA 08 – FEZ

Café da manhã. Hoje vamos dedicar todo o dia para conhecer Fez. **Visita** dos portões dourados do Palácio Real, construídos pelos mestres em bronze. Visitaremos a antiga Medina com sua Bou Anania Medersa, a fonte Nejjarine, uma das mais belas da medina, a Mesquita Karaouyin, que abriga um dos principais centros culturais do Islã e é a sede da Universidade de Fez, e o Mausoléu de Moulay Idris. Faremos uma parada no famoso bairro dos curtidores, único no mundo. Parada para almoço (não incluído). À tarde, continuamos visitando Fez, com seus bairros artesanais divididos por zonas de ofícios. **Jantar e hospedagem.**

DIA 09 – FEZ – IFRAN – CASCATAS OUZOUD – BENI MELLAL – MARRAKECH

Café da manhã. Saída atravessando as suaves montanhas do Atlas Médio, em direção à pitoresca cidade de Ifran, com seus telhados de ardósia pontiagudos, para continuar em direção às Cascatas de Ouzoud, as cachoeiras mais famosas do Marrocos. Com uma altura aproximada de 110 metros, suas águas caem quicando nos degraus e projetam gotas finas que formam um arco-íris permanente. Aqui poderá render-se aos prazeres do banho, nesta visita poderá apreciar a flora e fauna locais, tempo livre para almoço (não incluído). Saída para a cidade de Beni Mellal. Continuação para os vales férteis de Marrakech. **Jantar e hospedagem.**

DIA 10 – MARRAKECH

Café da manhã. Visita da cidade que começa com Os Jardins de Menara, um parque de 14 hectares, em cujo centro se encontra um imenso lago do século XII. O majestoso minarete da Koutubia, torre gêmea da Giralda em Sevilha. Visite as Tumbas da dinastia Saadiana que engrandeceu esta cidade. Continuação para o Palácio Bahía. Exemplo da Idade Média muçulmana, com destaque a sala dos embaixadores, com o seu teto em forma de barco invertido. A visita termina em um lugar mágico: a Praça de Jemaa el F'na (Assembléia do Povo), declarada Patrimônio da Humanidade. **Jantar e hospedagem.**

DIA 11 – MARRAKECH – VALE ORIKA – OUKAIMDEN – ASNI – MARRAKECH

Café da manhã. Saída de Marrakech em direção às impressionantes montanhas do Atlas, Ourika formada pelas águas torrenciais que vêm do Oukaïmeden, é uma área fértil, com pequenas aldeias de casas de adobe junto às encostas da montanha. A excursão percorre o interior do vale, onde poderá admirar como as cidades mudam de cor, pois são construídas em adobe com o mesmo solo dos arredores e também são chamadas de cidades camaleônicas. Visita ao moinho, que ainda funciona com a água do rio e cujo moleiro converte o grão em farinha. Faremos uma parada para visitar uma autêntica casa berbere, onde desfrutaremos de um café da manhã à base de chá, e observaremos seu modo de vida simples e singelo. Continuaremos passando pela montanha Oukaimden, até chegarmos à aldeia de Moulay Brahim, e cruzaremos o planalto Kick e seu vale com as montanhas, onde descobriremos o Atlas Médio e o deserto de Marrakech nas trilhas que levarão ao Vale Asni, conhecido como Plateu De Kik, onde desfrutaremos de vistas maravilhosas. Veremos o lago de Lalla Takerkoust com seu enorme pântano, cruzaremos aldeias berberes nas montanhas. Retorno a Marrakech à tarde. **Jantar e hospedagem.**

DIA 12 – MARRAKECH

Café da manhã. Tempo livre até a hora do **traslado** ao aeroporto. Fim dos nossos serviços.

HOTÉIS PREVISTOS (ou similares)	
Cidade	
Córdoba	Macia Alfaros 4* / Córdoba Center 4*
Sevilha	Nh Collection Sevilla 4* / Sevilla Center 4*
Málaga	Barceló Málaga 4* / Silken Puerta Málaga 4*
Tánger	Movenpick Malabata 5*std
Casablanca	Movenpick Casablanca 5*std
Fez	Atlas Palais Medina 5*std
Marrakech	Les Jardins de l'Agdal 5*std

O PREÇO INCLUI

Serviços na Espanha:

- Estadia em regime de hospedagem e café da manhã nos hotéis indicados ou similares.
- Bilhetes de trem AVE de alta velocidade em classe turística na Espanha.
- Visita a pé regular com guia local em Córdoba (não opera domingo e segunda-feira).
- Visita panorâmica regular por Sevilha incluindo o Bairro Santa Cruz e cruzeiro no rio Guadalquivir (Não opera aos domingos).
- Traslado do hotel em Málaga até o Porto de Algeciras.
- Assento no ferry Tarifa – Tânger.
- 1 mala por pessoa.

Serviços no Marrocos:

- Traslados de chegada e saída.
- Veículo de luxo de acordo com os participantes (capacidade 7 lugares).
- Programa 8 dias / 7 noites em regime de meia pensão (7 cafés da manhã e 7 jantares).
- Motorista/guia em espanhol (com 7 pessoas ou menos).
- Ingressos: Marrakech: Palácio Bahia e Tumbas Saadianas de Marrakech, Kasbah de Oudaya em Rabat, Medersa em Fez e Mausoléu de Moulay Ismail em Meknes.

O PREÇO NÃO INCLUI

- Traslados que não estejam mencionados na Espanha.
- Extras, gorjetas.

FEZ

¿SABÍA QUE...

...pode contratar, se desejar, somente o programa do Marrocos? Consulte com seu agente de viagens.

MARRAKECH

• Ref: H-5043 •
6 dias
A PARTIR DE
1.825€

TOUR PRIVATIVO

ASTÚRIAS, A ROTA DOS INDIANOS

DATAS DE INÍCIO

Diárias	De 01 Abril 2025 a 31 Março 2026

O PREÇO INCLUI

- Traslados de chegada e saída do aeroporto de Oviedo ou estação de trens.
- 5 noites de hospedagem em habitação dupla com café da manhã buffet nos hotéis indicados ou similares.
- Guias locais nas visitas a Oviedo e Gijón.
- Carro disponível com motorista durante o passeio.
- Passeio gastronômico para conhecer o Queijo Cabrales e a Sidra Asturiana, com almoço nos Picos da Europa.

O PREÇO NÃO INCLUI

- Guia acompanhante, ingressos, extras, gorjetas.
- Guia local na visita de Avilés.

NOTAS IMPORTANTES

- Qualquer serviço que não possa ser prestado por motivos alheios ao nosso controle será substituído por outro similar e caso não seja possível, descontaremos do preço final.
- No caso de não encontrar hospedagem na cidade indicada, será confirmado na cidade mais próxima sempre que possível.
- Preços não válidos para feiras, congressos, festas locais, reveillon, etc. No momento da confirmação da reserva, será avisado caso haja algum suplemento.
- Carro disponível para um máximo de 8 horas/dia.
- Consulte preços para 1 passageiro viajando sozinho.

DIA 01 – OVIEDO – AVILÉS

Chegada em Oviedo e **traslado** ao hotel. **Hospedagem** (clientes com chegadas pela manhã, incluímos a visita de Cudillero à tarde).

DIA 02 – AVILÉS – CUDILLERO – GIJÓN

Café da manhã. De manhã, **visita** de Avilés, incluindo o centro histórico, declarado conjunto histórico-artístico desde 1955. Destaque para a Fonte dos Caños de São Francisco, Palácio do Marquês de Ferrera, Palácio Maqua.... E em contrapartida, ao sair da cidade faremos uma parada para visitar o Complexo Empresarial Niemeyer. Saída para Cudillero, pitoresco porto aninhado na encosta da montanha, com destaque a Igreja de Santa Maria e a casa paroquial, antigo hospital de peregrinos datado do século XVIII, declarado Bem de Interesse Cultural. Continuamos em direção a Gijón. **Hospedagem**.

DIA 03 – GIJÓN – LLANES – RIBADESELLA – CANGAS DE ONÍS

Café da manhã. De manhã, **visita guiada** à cidade de Gijón, depois iniciaremos a rota dos indianos, nome coloquial do emigrante espanhol na América que voltou rico para sua terra natal. Iniciamos o nosso percurso na isolada cidade de Llanes e continuamos até Ribadesella, onde teremos a oportunidade de passear pelo Passeio Marítimo ou subir até à Ermita da Guia, um agradável passeio onde poderá desfrutar da mitologia asturiana, não podemos esquecer que Astúrias é uma comunidade que alberga variedades de lendas relacionadas com Fadas, Duendes e Gnomos. No final iremos a Cangas de Onís. **Hospedagem**.

DIA 04 – CANGAS DE ONÍS – PICOS EUROPA – CANGAS DE ONÍS

Café da manhã. Saída para os Picos da Europa, onde desfrutaremos de uma **rota gastronômica e cultural** do queijo Cabrales e da sidra asturiana, com uma caminhada de duas horas onde poderá conhecer o processo de elaboração de ambos produtos. No final da visita, desfrutaremos de um maravilhoso **almoço.** Continuamos o nosso caminho até ao **Santuário de Covadonga** onde faremos uma parada. A Gruta Sagrada está esculpida na rocha, sobre uma cascata, onde a padroeira da Astúrias vive há mais de 1.300 anos. Continuamos a nossa viagem de regresso a Cangas de Onís. Chegada e tempo livre para descansar e desfrutar desta bela cidade, conhecida pela sua famosa Ponte Romana. **Hospedagem**.

DIA 05 – CANGAS DE ONÍS – OVIEDO

Café da manhã. Saída para Oviedo. À chegada, **visita guiada** da cidade, ponto de partida excepcional para nos aproximarmos de mostras de arte pré-românica, Patrimônio da Humanidade, e da Costa Verde, de incríveis paisagens naturais, onde faremos um passeio pelo seu centro histórico e poderemos contemplar a Catedral, o Palácio do Marquês de São Felix, a Universidade, e terminaremos a visita subindo o Monte Naranco, onde podemos ver duas joias do pré-românico espanhol: Santa María de Naranco e São Miguel de Lillo. Resto do dia livre para curtir a cidade. **Hospedagem**.

DIA 06 – OVIEDO

Café da manhã. Traslado de saída. Fim dos nossos serviços.

HOTÉIS PREVISTOS (ou similares)

Cidade	
Avilés	OCA Villa de Avilés 4*
Gijón	Silken Ciudad de Gijón 4*/ Abba Playa 4*
Cangas de Onís	Parador 4*
Oviedo	Silken Monumental Naranco 4*

PREÇOS POR PESSOA EM EUROS

Base número de pessoas	2 pax	3 pax	4 pax	5 pax	6 pax	Supl.Sgl
Em duplo (mínimo 2 pessoas)	3.465	2.525	2.375	2.045	1.825	325

IMPORTANTE:
- Favor consultar possíveis suplementos para partidas de 01/Jul a 31/Ago de 2025.
- O preço dos hotéis citados ou similares é flutuante, portanto o preço final está sujeito a reconfirmação no momento da confirmação.
- Consultar suplemento para 1 pessoa viajando sozinha.

ROTAS DE VINHO

A nossa grande aposta neste catálogo. Por um lado, dois roteiros gastronômicos para conquistar a boa mesa com as Rotas Espanha Gourmet e Rota do Jamón Ibérico. E por outro lado, quatro roteiros para quem quer entrar nesta parte da cultura enológica que dominamos em nosso país, incluindo visitas turísticas em rota e visitas às vinícolas de D.O de RIOJA, RIBERA DEL DUERO, RUEDA e TORO.

Diferentes propostas como os roteiros Vinho e Arquitetura, onde sugerimos que visite algumas das vinícolas mais emblemáticas do nosso país, projetadas por arquitetos de renome mundial, ou a Rota do Vinho Rueda, Toro e Ribera, um programa com o qual, além de se aproximar de uma das regiões vitivinícolas mais importantes do nosso país, poderá descansar num hotel adega que o deixará sem palavras.

Propomos também um circuito com saídas de grupo agendadas, sempre com acompanhamento de guia durante todo o percurso.

Temos certeza de que essas EXPERIÊNCIAS o deixarão com água na boca..

Espanha Gourmet	30-31
Extremadura e Andaluzia - Rota do presunto Ibérico	32-33
Rota do Vinho - Ribera del Duero e Rioja	34-35
Rota do Vinho - Rueda, Toro e Ribera del Duero	36-37
Ribera del Duero em grupo	38-39
Vinho e Arquitetura - Escapada a La Rioja Alavesa	40

• Ref: H 5006•
4 dias
A PARTIR DE
2.035€

BILBAO

ESPANHA GOURMET

DATAS DE INÍCIO

Diárias (exceto sábados)	De 01/Abr/2025 a 31/Mar/2026

O PREÇO NÃO INCLUI

- Guia acompanhante, ingressos ou refeições não detalhadas no roteiro, bebidas nos almoços e jantares exceto no Bistrô Guggenheim.

SAN SEBASTIAN

"O que propomos a seguir não é uma viagem qualquer, é um roteiro gastronômico que o convida a saborear o nosso país com os cinco sentidos. Deixe-nos mostrar por que a Espanha é reconhecida mundialmente como um destino gastronômico de primeira classe. Preparamos um roteiro gastronômico que inclui almoço ou jantar em restaurantes de prestígio. Deixe-nos mostrar o céu, da nossa mesa."

DIA 01 – MADRI – EZCARAY – SANTO DOMINGO DE LA CALZADA – BILBAO

Saída para a cidade de Ezcaray, em La Rioja, onde chegaremos a tempo para o nosso **almoço** em um restaurante local com menu degustação. Após o almoço, saída para Santo Domingo de la Calzada, que abriga um valioso patrimônio no qual se destacam suas muralhas, a Catedral e o antigo Hospital de Peregrinos. Continuação para Bilbao. À noite, **jantar** em um restaurante local onde também podemos desfrutar de um cardápio baseado na culinária local. Ao final, **traslado** ao hotel e **hospedagem**.

PREÇOS POR PESSOA EM EUROS

Base número de pessoas	2 pax	3 pax	4 pax	5 pax	6 pax	Supl.Sgl
Em duplo (mínimo 2 pessoas)	3.220	2.525	2.395	2.145	2.035	385
Supl. Temporada alta **			80			60

** Temporada alta: Saídas 01/Jul-31/Ago, Réveillon, festas locais e feriados (Por favor consultar)

IMPORTANTE:

- Favor consultar possíveis suplementos para partidas de 01/Jul a 31/Ago de 2025.
- O preço dos hotéis citados ou similares é flutuante, portanto o preço final está sujeito a reconfirmação no momento da confirmação.
- Consultar suplemento para 1 pessoa viajando sozinha.

DIA 02 – BILBAO – SAN SEBASTIÁN

Café da manhã. Saída para fazer a **visita panorâmica** e desfrutar desta cidade de exemplar desenho urbanístico. A capital da Biscaia preserva um centro medieval, onde é possível encontrar inúmeros locais com sabor tradicional, como a Praça Nova, e edifícios históricos, como a Catedral de Santiago. Visitaremos o Museu Guggenheim e aqui mesmo desfrutaremos do nosso **almoço (fechado às segundas-feiras, exceto julho e agosto)**. Após o almoço, saída para San Sebastián. A cidade espanhola com mais estrelas Michelin por metro quadrado. Sugerimos um passeio pela parte antiga da cidade para descobrir a sua premiada cozinha em miniatura. **Hospedagem**.

DIA 03 – SAN SEBASTIÁN

Café da manhã. Visita da cidade com o Museu de São Telmo, o Pente do Vento ou o Kursal, que são exemplos de como a cidade combina tradição com modernidade em seu traçado. A nossa visita termina no Centro histórico da cidade, onde nos espera o **almoço** num dos restaurantes mais conceituados da cidade. Resto do dia livre. **Hospedagem**.

DIA 04 – SAN SEBASTIÁN – VITORIA – MADRI

Café da manhã. Saída para Vitória, cidade que possui o título de Capital Verde da Europa em 2012. Aqui também teremos a oportunidade de **almoçar** num dos mais prestigiados restaurantes da cidade. Saída para Madri, chegada e fim dos serviços.

HOTÉIS PREVISTOS (ou similares)	
Cidade	
Bilbao	Silken Indautxu 4* / Abando 4*
San Sebastián	Silken Amara Plaza 4* / Palacio Aiete 4*

NOTAS IMPORTANTES

- Qualquer serviço que não possa ser prestado por motivos alheios ao nosso controle será substituído por outro similar e caso não seja possível, descontaremos do preço final.
- No caso de não encontrar hospedagem na cidade indicada, será confirmado na cidade mais próxima sempre que possível.
- Carro disponível para um máximo de 8 horas/dia.
- O preço pode variar caso as reservas coincidam com datas de feiras e festas locais.
- Os restaurantes previstos neste programa serão os indicados ou similares. As reservas serão feitas de acordo com a disponibilidade no momento de realizar a reserva, e também dependendo do dia de descanso semanal de cada restaurante. Serão oferecidas opções, o mais semelhante possível, quando estes restaurantes não puderem ser reservados pelos motivos indicados.

O PREÇO INCLUI

- Carro (2-3 pax) / van (4-6 pax) com motorista/assistente disponível durante o passeio.
- Passeios a pé com guia local em Bilbao e San Sebastián.
- 3 noites de hospedagem e café da manhã nos hotéis indicados ou similares.
- 1 almoço em Ezcaray no dia 01 no restaurante Echaurren ou similar.
- 1 jantar em Bilbao no dia 01 no restaurante La Despensa de Etxanobe ou similar (Fechado aos domingos).
- 1 almoço em Bilbao no dia 02 no Bistrô Guggenheim ou similar (Fechado segunda-feira).
- 1 almoço em San Sebastián no dia 03 no restaurante Kokotxa ou similar (Fechado domingo e segunda-feira + 28/Mai-05/Jun + 15/Out-01/Nov).
- 1 almoço em Vitória no dia 04 no restaurante Zaldiaran ou similar (Fechado terça-feira).
- Entrada no Museu Guggenheim (fechado às segundas-feiras, exceto julho e agosto. Exposição temporária não incluída).

VITORIA

• Ref: H 5007•
5 dias
A PARTIR DE
1.570€

EXTREMADURA E ANDALUZIA: ROTA DO PRESUNTO IBÉRICO

DATAS DE INÍCIO

Diárias	De 01/Abr/2025 a 31/Mar/2026

O PREÇO INCLUI

- Coche (2-3 pax) / miniván (4-6 pax) con chofer/asistente a disposición durante el recorrido.
- 4 noches en alojamiento y desayuno en hoteles indicados o similares.
- Guía local para visita de Sevilla.
- Paseo en barco por el Rio Guadalquivir.
- Visita de medio día a bodega jamonera con cata de jamón ibéricos de cebo y bellota con vino

¿SABÍA QUE...

...poderá completar o seu programa desfrutando de um passeio pela Andaluzia num luxuoso palácio móvel, o "Trem Al-Andalus"? Consulte as páginas 44-45 deste catálogo.

"Não são nem de uma atriz, nem de uma modelo, nem de um jogador de futebol. As pernas mais desejadas da Espanha são a carne do porco salgada, universalmente conhecida como presunto e, dentro das numerosas variedades que se encontram por toda a geografia espanhola, o mais prestigioso é o presunto de Jabugo, uma referência orbigatória para os gourmets do mundo inteiro.

Propomos uma rota diferente em que a gastronomia e as paisagens verdes do sul de Espanha são protagonistas. E como diz o ditado "do porco eu gosto até dos passeios".

Dizem os estudiosos que o porco preto que produzimos é descendente direto do javali pré-histórico e que os romanos foram os primeiros a elogiar o seu sabor persistente e inconfundível. Seja como for, o Jabugo recebe o nome da cidade de Huelva, que é o epicentro da sua produção, embora na realidade seja mais adequado falar da Denominação de Origem Jamón de Huelva, cujos domínios se estendem a outros províncias, como podem ser Badajoz, Cáceres ou Córdoba e todas aquelas regiões do sul onde crescem azinheiras, sobreiros e carvalhos.

A vegetação é fundamental, já que o porco que nos irá fornecer a sua suculenta iguaria só pode se alimentar, ao longo da sua vida, do fruto destas árvores, a noz bolota. Fundamental é a atividade diária do animal: sem estresse ou reprodução intensiva, para produzir um bom presunto, é preciso que o animal viva como um rei e à vontade no campo, sem maiores preocupações além da alimentação e do acasalamento.

Estamos convencidos de que você não se arrependerá de ter escolhido este passeio."

DIA 01 – MADRI – CÁCERES – ZAFRA

No horário previsto, saída para Zafra, também conhecida como Sevilla la Chica. No caminho, faremos uma parada em Cáceres. Mais de uma dezena de torres presidem a parte antiga da cidade, delimitada por muralhas do período árabe. Calçadas de pedra rodeadas por casas-fortaleza medievais e palácios renascentistas compõem as mais belas imagens desta cidade declarada Patrimônio da Humanidade. Após o almoço, continuamos a nossa viagem para Zafra, presidida pela Fortaleza do século XV. O seu exterior apresenta um aspeto militar, mas o interior assemelha-se a um palácio. Com destaque ao claustro renascentista no pátio central. Atualmente, a Fortaleza alberga um albergue turístico e é aqui que vamos dormir esta noite. **Hospedagem**.

DIA 02 – ZAFRA – JEREZ DE LOS CABALLEROS – FREGENAL DE LA SIERRA – JABUGO – ARACENA

Café da manhã. Saída para Jerez de los Caballeros, cidade onde se misturam culturas, saberes

PREÇOS POR PESSOA EM EUROS

Base número de pessoas	2 pax	3 pax	4 pax	5 pax	6 pax	Supl.Sgl
Em duplo (mínimo 2 pessoas)	2.915	2.145	2.020	1.745	1.570	435
Supl. Estadias coincidindo na sexta-feira e sábado em Aracena			70			55

IMPORTANTE:

- Favor consultar possíveis suplementos para partidas de 01/Jul a 31/Ago de 2025.
- O preço dos hotéis citados ou similares é flutuante, portanto, o preço final está sujeito a reconfirmação no momento da confirmação.
- Consultar suplemento para 1 pessoa viajando sozinha.

e estilos artísticos. O seu centro histórico foi declarado bem de interesse cultural. Continuaremos o nosso percurso por Fregenal de la Sierra, com a sua cuidada arquitetura popular e um notável catálogo artístico e arquitetônico que fazem desta localidade um esplêndido modelo das típicas povoações serranas do sul de Badajoz. O seu centro histórico foi declarado bem de interesse cultural. Seguimos para Aracena, onde nos hospedaremos em um convento do século XVII. Se desejar (pagamento antecipado), pode usufruir do spa do hotel. **Hospedagem**.

DIA 03 – ARACENA – SEVILHA

Café da manhã. Visita a uma fábrica de presuntos para ver em primeira mão o processo de fabricação do presunto ibérico, terminando com uma degustação do "jamón de cebo e de bellota", acompanhados de vinho. Com certeza será uma experiência única. Após o almoço, continuamos nossa viagem para Sevilha. Chegada ao hotel. **Hospedagem**.

DIA 04 –SEVILHA

Depois do **Café da manhã**, o guia local nos espera para **visitar** a cidade. Conheceremos a Praça Espanha, o Bairro de Santa Cruz, e nos relaxaremos com um **passeio** tranquilo ao longo do rio Guadalquivir. Resto do dia livre. **Hospedagem**.

DIA 05 – SEVILHA – MADRI

Café da manhã. Na hora prevista, saída para Madri, chegada e fim dos serviços.

HOTÉIS PREVISTOS (ou similares)	
Cidade	
Zafra	Parador 4*
Aracena	Convento Aracena 3*Sup
Sevilha	Nh Collection Sevilla 4* / Sevilla Center 4*

O PREÇO NÃO INCLUI

- Guia acompanhante, ingressos não mencionados.

NOTAS IMPORTANTES

- Qualquer serviço que não possa ser prestado por motivos alheios ao nosso controle será substituído por outro similar e caso não seja possível, descontaremos do preço final.
- No caso de não encontrar hospedagem na cidade indicada, será confirmado na cidade mais próxima sempre que possível.
- Carro disponível para um máximo de 8 horas/dia.
- Os preços não são válidos durante o periodo de feiras, congressos, festas locais ou eventos especiais. Será informado no momento da reserva caso coincida com alguma data de eventos.

CÁCERES

• Ref: H 5013•
7 dias
A PARTIR DE
2.350€

LA RIOJA

ROTA DO VINHO: RIBERA DEL DUERO E RIOJA

DATAS DE INÍCIO

Diárias	De 01/Abr/2025 a 31/Mar/2026

SEGÓVIA

DIA 01 – MADRI
Chegada no aeroporto de Madri e **traslado** ao hotel. **Hospedagem**.

DIA 02 – MADRI – SEGÓVIA – RUEDA – TORDESILHAS
Café da manhã. Na hora marcada, saída para Tordesilhas. No caminho, parada em **Segóvia** para uma **visita** com guia local. Além do famoso Aqueduto, uma multidão de igrejas românicas, a Catedral e a Fortaleza compõem uma majestosa paisagem que domina estas terras castelhanas. Depois de um **almoço típico segoviano** com leitão assado, continuamos nossa viagem para **Rueda. Visitaremos as caves de Yllera**, onde faremos uma degustação de vinhos da região. Seguimos para Tordesilhas. **Hospedagem**.

DIA 03 – TORDESILHAS – QUINTANILLA – PEÑAFIEL – BURGOS
Café da manhã. Breve passeio pela cidade de Tordesilhas. Continuação até Quintanilla de Onésimo, que oferece algumas das melhores vinícolas de D.O. "Ribera del Duero". **Visitaremos as caves Arzuaga Navarro e degustaremos uma taça de vinho criança**. Seguimos para Peñafiel. A cidade fortificada em 1307 era um centro comercial e histórico de primeira ordem. **Almoço** em restaurante local, onde provaremos o carneiro assado regado com um caldo local. Após o almoço, podemos dar um passeio até ao Castelo, no interior do qual se encontra o Museu do Vinho ou continuar a nossa viagem até Burgos, fazendo uma parada no Mosteiro de Silos (opção a ser escolhida por parte do cliente). Chegada a Burgos e **hospedagem**.

PREÇOS POR PESSOA EM EUROS

Base número de pessoas	2 pax	3 pax	4 pax	5 pax	6 pax	Supl.Sgl
Em duplo (mínimo 2 pessoas)	3.735	2.945	2.830	2.525	2.135	690

IMPORTANTE:
- Favor consultar possíveis suplementos para partidas de 01/Jul a 31/Ago de 2025.
- O preço dos hotéis citados ou similares é flutuante, portanto, o preço final está sujeito a reconfirmação no momento da confirmação.
- Consultar suplemento para 1 pessoa viajando sozinha.

DIA 04 – BURGOS – STO DOMINGO DE LA CALZADA – SAN MILLÁN – LOGRONHO

Café da manhã. Tempo livre antes de sair para **Santo Domingo de la Calzada** e parada para visitar sua magnífica Catedral. Almoço em restaurante local, onde faremos uma degustação de pratos típicos da região com bebidas de La Rioja. Saída para San Millán de la Cogolla, onde **visitaremos o Mosteiro Yuso**. Esta cidade de La Rioja foi fundada pelo santo homônimo e está ligada há séculos ao Caminho de Santiago. A tradição monástica enraizada do município pode ser apreciada no belo conjunto arquitetônico que alberga, onde se destacam os Mosteiros de Suso e Yuso, ambos declarados Patrimônio Mundial. Continuação para Nájera, para admirar o Mosteiro de Santa Maria a Real. Chegada a Logronho. **Hospedagem**.

DIA 05 – LOGRONHO – HARO – ELCIEGO – LOGRONHO

Depois do **Café da manhã, visitaremos o centro temático do vinho "Villa Lucia"**. Este centro recria a arquitetura popular das vinícolas e edifícios típicos da região. Após a visita, saída para **Haro** para **almoço** em restaurante local. Em seguida, saída para **Elciego**, para visitar a vinícola **"Marqués de Riscal"** projetada pelo arquiteto "Frank Ghery" (arquiteto do Guggenheim). Visita e degustação. Regresso a Logronho. **Hospedagem**.

DIA 06 – LOGRONHO – MADRI

Café da manhã. Tempo livre para visitar Logronho. **Almoço** em restaurante local, onde provaremos pratos típicos da região. Saída para Madri. Chegada e **hospedagem**.

DIA 07 – MADRI

Café da manhã. Tempo livre e **traslado** ao aeroporto de Madri. Fim dos serviços.

O PREÇO NÃO INCLUI

- Guia acompanhante durante o roteiro.
- Extras, gorjetas ou qualquer outro serviço não mencionado.
- Ingressos aos monumentos que não sejam mencionados na seção "O preço inclui".

HOTÉIS PREVISTOS (ou similares)	
Cidade	
Madri	Nh Collection Paseo del Prado 5*
Tordesillas	Parador 4*
Burgos	Silken Gran Teatro 4*Sup
Logroño	Mercure Carlton Rioja 4*sup

MUY IMPORTANTE

- Qualquer serviço que não possa ser prestado por motivos alheios ao nosso controle será substituído por outro similar e caso não seja possível, descontaremos do preço final.
- No caso de não encontrar hospedagem na cidade indicada, será confirmado na cidade mais próxima sempre que possível.
- Carro disponível para um máximo de 8 horas/dia.
- As vinícolas podem ser substituídas por outras similares caso estejam fechadas ou indisponíveis para visitas. Caso coincidam com as datas escolhidas pelos clientes, oferecemos uma alternativa semelhante à indicada no programa.
- Os preços não são válidos durante o periodo de feiras, congressos, festas locais ou eventos especiais. Será informado no momento da reserva caso coincida com alguma data de eventos.
- Os restaurantes previstos neste programa serão os indicados ou similares. As reservas serão feitas de acordo com a disponibilidade no momento de realizar a reserva, e também dependendo do dia de descanso semanal de cada restaurante. Serão oferecidas opções, o mais semelhante possível, quando estes restaurantes não puderem ser reservados pelos motivos indicados.

O PREÇO INCLUI

- Traslados de chegada e saída em carro privado.
- Hospedagem e café da manhã buffet nos hotéis indicados ou similares.
- Carro (2-3 pax) / van (4-6 pax) com motorista/assistente disponível durante o passeio.
- Visita com guia local em Segóvia.
- Entrada ao Mosteiro Yuso.
- Ingressos para vinícolas com degustação de acordo com o programa: Yllera, Arzuaga, Centro Temático do Vinho Villa Lucia e Marqués de Riscal.
- 1 almoço em Segóvia no dia 02 no restaurante Casares ou similar
- 1 almoço em Peñafiel no dia 03 no restaurante Molino de Palacios ou similar (Fechado segunda-feira).
- 1 almoço em Santo Domingo de la Calzada no dia 04 no Parador Nacional ou similar.
- 1 almoço em Haro no dia 5 no restaurante El Claustro de los Agustinos ou similar.
- 1 almoço em Logronho no dia 06 no restaurante La Chula ou similar.

SAN MILLÁN DE YUSO

SAN MILLÁN DE YUSO

• Ref: H 5014•
8 dias
A PARTIR DE
2.615€

ROTA DO VINHO: RUEDA, TORO E RIBERA DEL DUERO

DATAS DE INÍCIO

Diárias	De 01 Abril 2025 a 31/Março/2026

¿SABÍA QUE...

...pode personalizar este roteiro adicionando noites extras nas cidades que desejar? Consulte com seu agente de viagens.

DIA 01 – MADRI
Chegada e **traslado** ao hotel. **Hospedagem**.

DIA 02 – MADRI – TORDESILHAS – QUINTANILLA DE ONÉSIMO
Café da manhã. Na hora marcada, saída para **Rueda**, cuja comarca se estende pela Província de Valladolid. Lá **visitaremos a vinícola Yllera** onde faremos uma degustação de vinhos da região. Continuamos nosso passeio para Tordesilhas, outrora capital da Espanha, **visitaremos** o Real Mosteiro de Santa Clara e o Museu do Tratado, dedicado ao famoso pacto ali assinado entre Espanha e Portugal para dividir as terras do Novo Mundo, ainda a ser descoberto, em 1494. Seguimos para Sardón de Duero para ficar hospedado em um hotel-adega (**Arzuaga**) e onde faremos uma **visita exclusiva**, bem como uma degustação neste cenário espetacular. **Hospedagem**.

DIA 03 – QUINTANILLA DE ONÉSIMO – PEÑAFIEL – VALLADOLID
Café da manhã. Na hora marcada, saída para **Peñafiel**. Esta cidade é pontilhada com vinícolas de renome internacional. **Visitaremos a vinícola Protos**, com degustação de vinhos. Após o almoço (não incluído, sugerimos um almoço com carneiro assado e um vinho regional), tempo livre para visitar este vilarejo isolado e o seu Museu do Vinho, que nos aproximará do fascinante mundo da enologia. Continuação para **Valladolid**, para **visitar a pé** o centro histórico daquela que foi a antiga corte de Castilha e capital do Império. **Hospedagem**.

DIA 04 – VALLADOLID – TORO – ZAMORA
Café da manhã. Saída para Toro onde incluímos uma **visita à cave Fariña**, uma das mais conhecidas da zona e onde degustaremos um dos seus vinhos. Continuamos nosso caminho, mas não sem antes dar um passeio pela cidade, declarada monumento histórico-artístico. Chegamos a Zamora, que conserva um importante legado da arte românica. Nas margens do rio Douro e em plena Via da

PREÇOS POR PESSOA EM EUROS

Base número de pessoas	2 pax	3 pax	4 pax	5 pax	6 pax	Supl.Sgl
Em duplo (mínimo 2 pessoas)	4.555	3.445	3.240	2.880	2.615	985

IMPORTANTE:
- Favor consultar possíveis suplementos para partidas de 01/Jul a 31/Ago de 2025.
- O preço dos hotéis citados ou similares é flutuante, portanto, o preço final está sujeito a reconfirmação no momento da confirmação.
- Consultar suplemento para 1 pessoa viajando sozinha.

Prata, a sua importância medieval deixou a sua marca em muralhas, palácios e templos. **Hospedagem**.

DIA 05 – ZAMORA – SALAMANCA
Café da manhã. Saída para Salamanca, cujo centro histórico foi declarado Patrimônio da Humanidade pela UNESCO. **Visitaremos** a cidade com um guia local. Resto do dia livre. **Hospedagem**.

DIA 06 – SALAMANCA – SEGÓVIA
Café da manhã. Saída para Segóvia, declarada Patrimônio da Humanidade. Localizada numa elevação do terreno, entre a foz dos rios Eresma e Clamores. Além do famoso Aqueduto, merecem destaque uma infinidade de igrejas românicas, a Catedral e a Fortaleza. **Hospedagem**.

DIA 07 – SEGÓVIA – MADRI
Café da manhã. **Visita** da cidade com guia local. Depois da visita, continuação a Madri. **Hospedagem**.

DIA 08 – MADRI
Café da manhã. Tempo livre e **traslado** ao aeroporto de Madri. Fim dos serviços.

O PREÇO NÃO INCLUI

- Guia acompanhante durante o roteiro.
- Extras, gorjetas ou qualquer outro serviço não mencionado na seção "O preço inclui".

O PREÇO INCLUI

- Traslados de chegada e saída em carro privado.
- Hospedagem e café da manhã buffet nos hotéis indicados ou similares.
- Carro (2-3 pax) / van (4-6 pax) com motorista/assistente disponível durante o passeio.
- Visitas com guias locais em Segóvia e Salamanca.
- Ingressos para vinícolas com degustação de acordo com o programa: Yllera, Arzuaga, Protos e Fariña.

HOTÉIS PREVISTOS (ou similares)

Cidade	Cat. Select
Madri	Nh Collection Paseo del Prado 5*
Quintanilla Onésimo	Arzuaga 5*
Valladolid	AC Palacio Sta Ana 5*
Zamora	Parador 4*
Salamanca	Hospes Palacio San Esteban 5*
Segóvia	Cándido 4*

MUY IMPORTANTE

- Qualquer serviço que não possa ser prestado por motivos alheios ao nosso controle será substituído por outro similar e caso não seja possível, descontaremos do preço final.
- No caso de não encontrar hospedagem na cidade indicada, será confirmado na cidade mais próxima sempre que possível.
- Carro disponível para um máximo de 8 horas/dia.
- As vinícolas podem ser substituídas por outras similares caso estejam fechadas ou indisponíveis para visitas. Caso coincidam com as datas escolhidas pelos clientes, oferecemos uma alternativa semelhante à indicada no programa.
- Os preços não são válidos durante o periodo de feiras, congressos, festas locais ou eventos especiais. Será informado no momento da reserva caso coincida com alguma data de eventos.

SALAMANCA

PEÑAFIEL

• Ref: H 5008 •
6 dias
A PARTIR DE
2.085€

RIBERA DEL DUERO EM GRUPO (MÍNIMO 15 PESSOAS)

DATAS DE INÍCIO 2025

Abr	25
Mai	23
Jun	20
Set	12, 26

Consulte roteiros e preços para outras datas. Sempre para um mínimo de 15 pax.

NOTAS IMPORTANTES

- Qualquer serviço que não possa ser prestado por motivos alheios ao nosso controle será substituído por outro similar e caso não seja possível, descontaremos do preço final.
- No caso de não encontrar hospedagem na cidade indicada, será confirmado na cidade mais próxima sempre que possível.
- Saídas garantidas com um mínimo de 15 pessoas.
- As visitas às vinícolas podem ser modificadas de acordo com a sua disponibilidade.

DIA 01 – MADRI
Chegada no aeroporto de Madri e **traslado** ao hotel. **Hospedagem.**

DIA 02 – MADRI – RUEDA – VALLADOLID
Café da manhã. Saída para **Rueda**, região que se estende pela província de Valladolid. **Visitaremos** uma das vinícolas mais prestigiadas da região. **A cave do labirinto El Hilo de Ariadna**, associada à mitologia clássica e personagens do mito do Minotauro de Creta, será nossa primeira parada onde faremos uma degustação de vinhos. Continuação para Tordesilhas para **almoço**. Mais tarde, continuação e chegada a Valladolid. A cidade do rio Pisuerga conserva no seu centro histórico um interessante complexo renascentista composto por casas, palácios, igrejas e um dos seus edifícios mais emblemáticos, a Catedral. A cidade tem uma intensa vida cultural graças ao seu estatuto de sede universitária. **Hospedagem**.

PREÇOS POR PESSOA EM EUROS	
Em duplo	2.085
Supl. Single	515

IMPORTANTE:
- Favor consultar possíveis suplementos para partidas de 01/Jul a 31/Ago de 2025.
- O preço dos hotéis citados ou similares é flutuante, portanto, o preço final está sujeito a reconfirmação no momento da confirmação.
- Consultar suplemento para 1 pessoa viajando sozinha.

DIA 03 – VALLADOLID – QUINTANILLA – PEÑAFIEL – BURGOS
Café da manhã. Saída para **Quintanilla de Onésimo**, que oferece algumas das melhores adegas desta magnífica D.O. "Ribera del Duero" uma das mais prestigiadas do nosso país e onde **visitaremos as caves Arzuaga Navarro**, onde além da visita guiada degustaremos uma taça de vino criança. Continuamos nossa viagem a **Peñafiel**, para **almoçar** cordeiro assado. Fortificada em 1307, a cidade de Peñafiel foi um centro comercial e histórico de primeira ordem. Numa colina está erguido o seu famoso castelo, declarado Monumento Nacional em 1917. Após o almoço **visitaremos** o Castelo, dentro do qual se encontra o famoso Museu Provincial do Vinho. Depois da visita, saída a cidade de Burgos, situada no Caminho de Santiago e que conserva importantes vestígios do seu esplendor medieval.

Capital do reino unificado de Castilha e León durante cinco séculos, ostenta uma das obras-primas do gótico espanhol, a sua Catedral, declarada Patrimônio da Humanidade. **Hospedagem**.

DIA 04 – BURGOS – SANTO DOMINGO – NÁJERA – LAGUARDIA

Depois do **Café da manhã**, **visitaremos** com um guia local a monumental Catedral. Saída para Santo Domingo de la Calzada, onde o seu conjunto de ruas medievais, declarado Bem de Interesse Histórico Nacional, alberga um valioso patrimônio no qual se destacam as suas muralhas, a Catedral e o antigo Hospital dos Peregrinos. A gastronomia riojana, e sobretudo os famosos vinhos riojanos, são alguns dos atrativos que a zona oferece. **Almoço no Parador**, o antigo hospital da Rota Jacobeia do século XII. Após o almoço, saída para Nájera para **visita** do Mosteiro de Santa Maria a Real de Nájera, complexo religioso que abriga o panteão dos reis do reino de Nájera-Pamplona, antecessor do reino de Navarra. Depois, continuamos nossa viagem para Laguardia. **Hospedagem**.

DIA 05 – LAGUARDIA – ELCIEGO – LAGUARDIA

Depois do **Café da manhã**, saída para Elciego para **visitar** a Vinícola "**Marqués de Riscal**", reconhecida por seu design, do Arquiteto "Frank Ghery" (arquiteto do Guggenheim). **Visita e degustação**. Tempo livre em Laguardia para almoço (no incluso). À tarde, visitaremos a **cave Ysios**, do arquiteto Santiago Calatrava, uma peça única e singular que se integra perfeitamente ao ambiente. Retorno a Laguardia e tempo livre para desfrutar das instalações do hotel. **Hospedagem**.

DIA 06 – LAGUARDIA – LOGRONHO – MADRI

Café da manhã. Saída para Logronho para conhecer o seu centro histórico. O Caminho de Santiago fez desta uma das localidades mais importantes da rota, deixando um interessante complexo monumental intimamente ligado à tradicional rota de peregrinação. O Codex Calixtinus (século XII), o primeiro guia do Caminho de Santiago, já menciona Logronho em suas páginas. E é que a passagem de comerciantes, artistas e peregrinos pelas calçadas de pedras da capital de La Rioja durante séculos, fizeram da cidade uma encruzilhada de grande relevância cultural. Após o almoço (não incluído) saída para Madri. Chegada e fim dos serviços.

HOTÉIS PREVISTOS (ou similares)	
Cidade	
Madri	Mayorazgo 4*
Valladolid	NH Balago 4*
Burgos	Rice Maria Luisa 3*
Laguardia	Villa de Laguardia 4*

O PREÇO NÃO INCLUI

- Qualquer outro serviço não mencionado na seção "O preço inclui".

O PREÇO INCLUI

- Traslado de chegada em carro privado.
- Hospedagem e café da manhã buffet nos hotéis indicados ou similares.
- Ônibus e guia acompanhante durante o passeio.
- Visita com guia local em Burgos.
- Entrada na Catedral de Burgos.
- Entrada no Museu do Vinho em Peñafiel.
- Entrada no Mosteiro de Nájera.
- Entrada em 4 vinícolas com degustação de vinhos.
- 1 almoço em Tordesilhas.
- 1 almoço em Peñafiel.
- 1 almoço no Parador de Santo Domingo de la Calzada.

¿SABÍA QUE...

...pode personalizar este roteiro adicionando noites extras nas cidades que desejar? Consulte com seu agente de viagens.

LOGRONHO

• Ref: H 5015 •
3 dias
A PARTIR DE
1.125€

VINHO E ARQUITETURA: ESCAPADA A LA RIOJA ALAVESA

DATAS DE INÍCIO

Diárias	De 01 Abril 2025 a 31 Março 2026

O PREÇO NÃO INCLUI

- Guia acompanhante durante o roteiro.
- Qualquer outro serviço não mencionado no roteiro.

MUY IMPORTANTE

- Qualquer serviço que não possa ser prestado por motivos alheios ao nosso controle será substituído por outro similar e caso não seja possível, descontaremos do preço final.
- No caso de não encontrar hospedagem na cidade indicada, será confirmado na cidade mais próxima sempre que possível.
- Carro disponível para um máximo de 8 horas/dia.
- As vinícolas podem ser substituídas por outras similares caso estejam fechadas ou indisponíveis para visitas. Caso coincidam com as datas escolhidas pelos clientes, oferecemos uma alternativa semelhante à indicada no programa.
- Os preços não são válidos durante o periodo de feiras, congressos, festas locais ou eventos especiais. Será informado no momento da reserva caso coincida com alguma data de eventos.
- Os restaurantes previstos neste programa serão os indicados ou similares. As reservas serão feitas de acordo com a disponibilidade no momento de realizar a reserva, e também dependendo do dia de descanso semanal de cada restaurante. Serão oferecidas opções, o mais semelhante possível, quando estes restaurantes não puderem ser reservados pelos motivos indicados.

DIA 01 – MADRI – STO DOMINGO DE LA CALZADA – LOGRONHO

No início da manhã, saída de Madri para Logronho. Faremos uma parada no caminho para conhecer Santo Domingo de la Calzada. O seu conjunto de ruas medievais, declarado Bem de Interesse Histórico-Nacional, alberga um valioso patrimônio histórico. Seguimos para Logronho, capital de La Rioja. Os peregrinos a caminho de Santiago entravam nesta acolhedora cidade pela ponte de pedra, de onde hoje se avista uma bela vista panorâmica do centro histórico. A Rua Laurel é uma das atrações de Logronho e onde **almoçaremos** em um restaurante local à base de saborosas especialidades locais. **Hospedagem**.

DIA 02 – LOGRONHO – ELCIEGO – LAGUARDIA – LOGRONHO

Café da manhã. Saída para **Elciego** para visitar a famosa vinícola "**Marqués de Riscal**", reconhecida por seu desenho do arquiteto Frank Ghery. Terminaremos a **visita** com uma **degustação** de vinho Rueda. Seguimos para **Laguardia**, onde **visitaremos as vinícolas Viña Real**, obra do arquiteto francês Philippe Mazière, uma autêntica alegoria ao mundo do vinho, com uma estrutura funcional de madeira e aço inoxidável que decora o Cerro de la Mesa. Provaremos dois vinhos com um aperitivo típico da região. **Almoço** em restaurante local em Páganos (Álava) com cozinha moderna. À tarde, se desejar, pode visitar o centro temático do vinho "Villa Lucia", que recria admiravelmente a arquitetura popular das vinícolas e edifícios típicos da região (entrada não incluída). Tempo livre. **Hospedagem**.

DIA 03 – LOGRONHO – BURGOS – MADRI

Café da manhã. Hoje visitaremos a **vinícola Ysios**, do arquiteto Santiago Calatrava. Uma peça única, singular e perfeitamente integrada ao ambiente. A propriedade nos parece na forma de uma taça de vinho vista de cima. Continuamos nossa viagem em direção a Burgos, que exibe com orgulho as prodigiosas torres góticas de sua catedral, pontilhada de belos monumentos e igrejas. Chegada a Burgos e **almoço incluído** em restaurante local. Continuamos a nossa viagem para Madri. Chegada e fim dos serviços.

O PREÇO INCLUI

- Carro (2-3 pax) / van (4-6 pax) com motorista/assistente disponível durante o passeio.
- 2 noites de hospedagem e café da manhã no hotel indicado ou similar.
- 1 almoço em Logronho no dia 01 no restaurante La Chula ou similar.
- 1 almoço em Páganos no dia 02 no Restaurante Héctor Oribe ou similar.
- 1 almoço em Burgos no dia 03 no restaurante Mesón del Cid ou similar.
- 3 visitas a vinícolas com degustação, indicadas no roteiro.

HOTÉIS PREVISTOS (ou similares)

Cidade	
Logronho	Mercure Carlton Rioja 4*sup

PREÇOS POR PESSOA EM EUROS

Base número de pessoas	2 pax	3 pax	4 pax	5 pax	6 pax	Supl.Sgl
Em duplo (mínimo 2 pessoas)	1.855	1.425	1.370	1.205	1.125	215
Supl. Saídas Sexta-feira			210			165
Supl. Saídas Sábados			105			85

IMPORTANTE:

- Favor consultar possíveis suplementos para partidas de 01/Jul a 31/Ago de 2025.
- O preço dos hotéis citados ou similares é flutuante, portanto, o preço final está sujeito a reconfirmação no momento da confirmação.
- Consultar suplemento para 1 pessoa viajando sozinha.

TRENS DE LUXO

Os sonhos viajam e se tornam realidade a bordo dos TRENS DE LUXO. Passeie por um passado sugestivo que está presente em cada detalhe de um trem de época; viver experiências em torno do prazer de olhar, ouvir, cheirar, tocar e saborear; deixar o tempo fluir na cadência de um suave chocalhar que nos faz avançar descobrindo novas experiências e sensações.

O Transcantábrico Gran Luxo, um luxuoso hotel sobre carris que o transporta para a nostalgia e encanto dos trens do século XX, mas com a tecnologia e conforto do século XXI. O Transcantábrico Gran Luxo é conforto, glamour, gastronomia, cultura, descanso e diversão. Oito dias de luxo e uma viagem no tempo que jamais esquecerá.

O Trem Al Ándalus oferece o privilégio de viajar num palácio sobre rodas. Um trem que evoca a Belle Epoque, incomparável em conforto, elegância e amplitude. Seus carros têm uma longa história de luxo e sofisticação. Deixe-se levar pelo encanto e tradição da Andaluzia, numa viagem de sete dias que vai querer repetir.

O Costa Verde Express é uma viagem gastronômica e cultural pela Espanha Verde, percorrendo o País Basco, Cantábria, Astúrias e Galiza a bordo de um trem de luxo. Um trem que o transportará para a era de ouro das grandes viagens ferroviárias, sem deixar de desfrutar de todos os confortos e comodidades do século XXI. Isso e muito mais é o Costa Verde Express. Uma viagem de seis dias para desfrutar com todos os sentidos.

O Expresso da Robla: Conforto, gastronomia e serviço de alta qualidade são as chaves deste trem clássico. Prepare-se para uma viagem à natureza e à cultura do Caminho de Santiago Francês, com este passeio de fim de semana por terras castelhano-leonesas, entre Bilbao e León.

O Transcantábrico Grande Luxo	42-43
Trem Al Ándalus	44-45
Costa Verde Express	46-47
O Expresso da Robla	48

TRANSCANTÁBRICO GRANDE LUXO

UM CRUZEIRO 5 ESTRELAS PELO NORTE DE ESPANHA

Os quartos e suites do Transcantábrico Grande Luxo são compostos por um autêntico hotel de cinco estrelas em carris, com detalhes e amenidades que atendem às expetativas mais exigentes. Um trem que evoca a nostalgia e o encanto desses grandes expressos do início do século XX, inspiração para obras memoráveis de literatura e cinema, mas, ao mesmo tempo, tem as características de conforto mais avançadas do século XXI. Gastronomia, paisagem, cultura, glamour, diversão e relaxamento se unem para tornar esta viagem uma experiência única e inesquecível. Quem sobe a bordo deste trem viaja no tempo até aos anos 20 do século passado, quando as carruagens históricas Pullman, que hoje são seus salões, circularam pela primeira vez.

O ITINERÁRIO

Cada percurso combina a gastronomia a bordo com a de restaurantes de primeira categoria. O prazer da viagem também se baseia num cuidadoso equilíbrio entre a deslocação em trem e a estadia e visita nas distintas etapas da rota. Enquanto o trem permanece na estação, o viajante poderá optar entre a excursão programada, ficar a bordo ou passear por sua conta e desfrutar da localidade em que se encontre.

HORÁRIOS E PONTOS DE ENCONTRO 2024

A partir de Santiago de Compostela o ponto de encontro será as 12:00 h no Parador dos Reis Católicos. No trajeto a partir de San Sebastián, no Hotel Costa Vasca as 13:00 h. Para qualquer dúvida ou consulta, entre em contato pelo telefone (+34) 912.555.912

SUITE DELUXE

14 suítes espaçosas decorados em madeira distribuídas em sala de estar, quarto e banheiro privado e decorado com grandes janelas e detalhes exclusivos. Seu amplo espaço permite-lhe desfrutar de uma confortável cama de casal de 2 m de comprimento (ou duas camas individuais guarda-roupa, compartimento para bagagem, área de trabalho, cofre e minibar assim como o conforto mais avançado com telas LED, sintonizador de música, ar condicionado regulável, computador multimídia, com acesso gratuito à Internet e telefone interno.

Além disso têm a sala de estar com sofá convertível em cama e área de trabalho.

Cada suíte tem um banheiro completo com chuveiro de hidromassagem/sauna vapor, secador de cabelo e um variado set de artigos de primeira categoría.

CARRUAGENS SALÕES

Nestas áreas comuns, os cafés da manhã são servidos diariamente à la carte e a gastronomia selecionada pelo nosso chef para os jantares ou almoços que decorrem a bordo. A carruagem bar está aberta com horário amplo, a partir de o início da manhã até à madrugada, e está disponível um serviço ao cliente 24 horas. Também pode desfrutar de outros espaços, como salões de chá, carruagem panorâmica ou carruagem pub, onde todas as noites se organizam festas, música ou atuações ao vivo. Todo o trem, tanto quartos como áreas comuns, está conectado internamente permitindo a passagem livre dos viajantes.

• Ref: T-7002 •
8 dias
A PARTIR DE
9.250€

O TRANSCANTÁBRICO GRANDE LUXO

SAN SEBASTIÁN/SANTIAGO COMPOSTELA - SANTIAGO DE COMPOSTELA/SAN SEBASTIÁN

DATAS DE INÍCIO 2025
SAN SEBASTIÁN/S. DE COMPOSTELA

Mar	08, 22
Abr	05, 19
Mai	17, 31
Jun	14, 28
Jul	12, 26
Ago	09, 23
Set	06, 20
Out	04, 18
Nov	01

DATAS DE INÍCIO 2025
S. DE COMPOSTELA/SAN SEBASTIÁN

Mar	15, 29
Abr	12, 26
Mai	24
Jun	07, 21
Jul	05, 19
Ago	02, 16, 30
Set	13, 27
Out	11, 25

ITINERÁRIO SANTIAGO-SAN SEBASTIÁN

DIA 01 SÁBADO
Santiago de Compostela-Viveiro (Ponto de encontro às 12.00h no Parador Reyes Católicos em Santiago de Compostela)
DIA 02 DOMINGO
Viveiro-Oviedo
DIA 03 SEGUNDA-FEIRA
Llanes
DIA 04 TERÇA-FEIRA
International ****
DIA 05 QUARTA-FEIRA
Llanes-Cabezón de la Sal
DIA 06 QUINTA-FEIRA
Cabezón de la Sal-Santander
DIA 07 SEXTA-FEIRA
Santander-Carranza
DIA 08 SÁBADO
Carranza-San Sebastián (Fim da viagem por volta das 13:00h no Hotel Barceló Costa Vasca em San Sebastian)

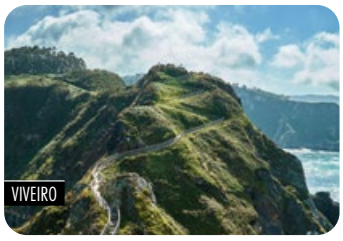

Este programa está sujeito a condições especiais de cancelamento. Consulte as Condições Gerais em nosso site.

DIA 01 (SÁBADO) – SAN SEBASTIÁN – CARRANZA
Recepção de viajantes em San Sebastian às 13.00 hrs no Hotel Barceló Costa Vasca. **Visita** e **almoço** nesta cidade de elegante beleza e sede de importantes eventos culturais. Mais tarde, nosso ônibus de luxo nos levará a Bilbao, onde O Transcantábrico nos espera. À chegada, a tripulação nos oferecerá uma **bebida de boas-vindas**. Viagem para Carranza, enquanto desfrutamos do nosso primeiro **jantar** a bordo. Noite em Carranza.

DIA 02 (DOMINGO) – CARRANZA – BILBAO – SANTANDER
Começaremos a manhã, como todos os dias, saboreando nosso delicioso **café da manhã à la carta e buffet.** O Transcantábrico nos levará de volta a Bilbao para **visitar** esta cidade. A visita inclui entrada no famoso museu Guggenheim. Retorno ao trem para **almoçar**, enquanto seguimos para Santander. Passeio pela elegante capital da Cantábria e tempo livre para descobrir Santander por conta própria. **Jantar** e Noite em Santander.

DIA 03 (SEGUNDA-FEIRA) – SANTANDER – POTES – CABEZÓN DE LA SAL
Durante o **café da manhã**, viaje para Cabezón de la Sal no trem. Com nosso ônibus iremos para **Potes**, atravessando o impressionante Desfiladeiro da Hermida. Depois de **visitar** esta encantadora cidade cantábrica, podemos desfrutar de um **circuito termal no Balneario da Hermida. Almoço.** À tarde, **visitaremos** O Capricho, em Comillas, uma brilhante e colorida mansão do século XIX de Antonio Gaudí. **Jantar** e noite a bordo em Cabezón de la Sal.

DIA 04 (TERÇA-FEIRA) – CABEZÓN DE LA SAL – SANTILLANA DEL MAR – NEOCUEVA ALTAMIRA – LLANES
Café da manhã. Começamos o dia com uma **visita** cidade de **Santillana del Mar**, com seu centro histórico medieval magnificamente preservado. Continuaremos até a **Neo-caverna de Altamira**, museu e reprodução fidedigna deste maior exponente da arte rupestre do Paleolítico Superior. **Almoço** a bordo, enquanto seguimos para as terras asturianas até Llanes. **Visita, jantar** a bordo e noite em Llanes.

DIA 05 (QUARTA-FEIRA) – LLANES – OVIEDO
Após o **café da manhã**, entraremos com nosso ônibus no coração do Parque Nacional dos Picos da Europa. **Visitaremos** o Lago Enol e posteriormente iremos ao **Santuário de Covadonga**, um local sagrado cheio de tradição e lenda. Regresso ao Transcantábrico para **almoçar** a bordo enquanto viajamos para Oviedo, capital do Principado de Astúrias. **Visita, jantar** e noite em Oviedo.

DIA 06 (QUINTA-FEIRA) – OVIEDO – GIJÓN – LUARCA
Café da manhã. Começamos o dia indo a **Gijón**, uma cidade tão aberta ao Mar Cantábrico como repleta de eventos culturais. **Almoço**. Voltaremos ao Transcantábrico para percorrer a costa asturiana até **Luarca**, a Vila Branca da Costa Verde, onde desfrutaremos de uma **visita guiada** nesta encantadora vila de pescadores. **Jantar** e noite em Luarca.

DIA 07 (SEXTA-FEIRA) – LUARCA – RIBADEO – VIVEIRO
Café da manhã. Viagem até Ribadeo, vila histórica galega fronteira com o Principado de Astúrias. De ônibus percorreremos a costa de Lugo até a Praia das Catedrais, uma das mais espetaculares do mundo. A seguir, **visita** panorâmica de Ribadeo. **Almoço.** À tarde, com o trem chegaremos a Viveiro, onde, após a **visita guiada**, poderemos desfrutar de tempo livre. **Jantar** e noite em Viveiro.

DIA 08 (SÁBADO) – VIVEIRO – SANTIAGO DE COMPOSTELA
Desfrutando do nosso último **café da manhã a bordo**, chegaremos em Ferrol, onde nos espera o ônibus do Transcantábrico para nos levar a **Santiago de Compostela**. **Visita** do centro histórico desta cidade, um destino para peregrinos há mil anos, que guarda inúmeras joias artísticas, como a sua magnífica catedral. **Fim da viagem**, após a visita, **no Parador de los Reyes Católicos por volta das 13.00 hrs.**

PREÇOS POR PESSOA EM EUROS	8 DIAS / 7 NOITES
Em duplo – Suíte Grande Luxo	9.250
Supl. Single – Suíte Grande Luxo	6.750
Supl. Triple – Suíte Grande Luxo (*)	4.350

(*) Criança ou adulto

NOSSO PROGRAMA INCLUI

- Acomodação a bordo do trem em Suíte Grande Luxo com cama de casal (1,50x1,90 m) ou duas camas individuais (0,75x1,90 m), com sofá-cama na sala e banheiro com ducha de hidromassagem/sauna a vapor.
- Bebida de boas-vindas e aperitivo.
- Serviço da tripulação para recolher e encomendar sua bagagem, colocando seu conteúdo no guarda-roupa da suíte tanto na chegada quanto no final da viagem a pedido do cliente.
- Detalhe cortesia da Renfe (saco com produtos de higiene pessoal e chinelos).
- Bebidas não alcoólicas disponíveis no frigobar da suíte.
- Café da manhã buffet.
- Almoços e jantares no trem ou em restaurantes de primeira classe (inclui vinho, água, refrigerantes e café).
- Atividades a bordo: música ao vivo e performances, festas no carro pub, dança e muito mais.
- Ingressos para museus, monumentos e shows indicados no roteiro.
- Excursões e visitas programadas e guiadas.
- Festa de fim de viagem.
- Ônibus de luxo que acompanha o trem durante toda a viagem.
- Gratuidade nos comboios de aproximação, de/para a estação ferroviária mais próxima da sua origem e de/para a origem/fim da viagem, sempre que os movimentos sejam diretos entre estações e em datas consecutivas à viagem. Apenas em território nacional espanhol em comboios regulares Renfe.
- Acesso à Sala Club Renfe, estação de saída ou fim da viagem.
- Guia multilíngue durante todo o itinerário.
- Imprensa diária, revistas e tablets com informações diárias.
- Água mineral.
- Seguro de acidentes a bordo dos comboios ou nas estações através do Seguro Obrigatório de Passageiros da Renfe.
- Todas as salas de trem estão permanentemente abertas 24 horas por dia.
- Serviço de segurança.
- Impostos e serviços.
- Uma grande equipe à sua disposição.

IMPORTANTE

Por favor, informe-nos, na solicitação de reserva, o número do documento de identidade/passaporte, o número do celular e o e-mail de todos os clientes para que possamos notificá-los sobre possíveis alterações de última hora e para que possamos comprar passagens para diferentes locais onde eles são nominativos.

TREM AL-ANDALUS

O PRIVILÉGIO DE DESFRUTAR DE UM PALÁCIO SOB RODAS

O trem Al-Andalus é um produto turístico ferroviário de luxo que permite percorrer parte da geografia espanhola na zona de Andaluzia (Sevilha-Málaga ou Málaga-Sevilha) com dois tipos de acomodações a bordo (Suite Deluxe e Grand Class) e uma oferta tudo incluso com todas as refeições a bordo ou em restaurantes selecionados, visitas guiadas, ingressos para monumentos e espetaculos, atividades de entretenimento a bordo, guia multilingue durante a rota inteira e ônibus para deslocamentos.

O ITINERÁRIO

O prazer da viagem também se baseia num equilíbrio cuidadoso entre viajar de comboio e a estadia e as diferentes etapas da rota. Enquanto o trem permanece na estação, o viajante pode escolher entre a excursão programada, ficar a bordo ou sair por sua conta para desfrutar da localidade em que se encontre.

HORÁRIOS E PONTOS DE ENCONTRO 2025

Em princípio, o local e hora de apresentação para o itinerário a partir de Sevilha será no Hotel Alfonso XIII em Sevilha às 10:00 h. Para o percurso desde Málaga, no Parador Nacional Gibralfaro de Málaga às 10.00 h. Em qualquer um dos casos é aconselhável reconfirmar lugar e hora exata para o número de telefone (+34) 912.555.912

SUITE DELUXE

O trem dispõe de 20 quartos deste tipo, todos com cama de casal de 2 m que se transforma em um sofá durante o dia. Armário roupeiro, porta-malas, área de trabalho, cofre, minibar, ar condicionado controlado individualmente e janela panorâmica. Banheiro privado com chuveiro e variado conjunto de itens primeira categoria. Superfície total 8,5 m^2.

GRAND CLASS

São compostos de 10 quartos com 2 camas individuais que durante o dia são transformados em poltronas. Armário roupeiro, porta-malas, área de trabalho, cofre, minibar, ar condicionado controlado individualmente e janela panorâmica. Banheiro privado com chuveiro e variado conjunto de itens primeira categoria. Superfície total 6,5 m^2.

CARRUAGENS SALÕES

O Trem Al-Andalus é provavelmente o mais amplo e espaçoso trem turístico do mundo. Seus quatro salões, joias raras ferroviárias construídas entre os anos 1928 e 1930.

JEREZ

• Ref: T-7000 •
7 dias
A PARTIR DE
6.000€

TREM AL-ÁNDALUS SEVILHA - GRANADA/GRANADA - SEVILHA

DATAS DE INÍCIO 2025
SEVILHA/GRANADA

Mar	23
Abr	06, 20
Mai	04, 18
Jun	08
Set	07, 21
Out	05

DATAS DE INÍCIO 2025
GRANADA/SEVILHA

Mar	30
Abr	13, 27
Mai	11, 25
Jun	15
Set	14, 28
Out	12

ITINERÁRIO GRANADA - SEVILHA

DIA 01 DOMINGO
Granada (Recepção de viajantes no Hotel por definir em Granada as 12:00 hras).
DIA 02 SEGUNDA-FEIRA
Granada-Linares/Baeza
DIA 03 TERÇA-FEIRA
Linares/Baeza-Úbeda-Córdoba
DIA 04 QUARTA-FEIRA
Córdoba-Ronda
DIA 05 QUINTA-FEIRA
Ronda-Jerez
DIA 06 SEXTA-FEIRA
Jerez-Cádiz-Jerez
DIA 07 SÁBADO
Jerez-Sevilha (fim da viagem no Hotel por definir por volta das 16:00 hras).

GRANADA

Este programa está sujeito a condições especiais de cancelamento. Consulte as Condições Gerais em nosso site.

DIA 01 (DOMINGO) – SEVILHA – JEREZ

Recepção de viajantes em Sevilha (Hotel por definir) às 10.00 hrs. Mais tarde, **visitaremos** a capital da Andaluzia, que tem o maior centro histórico da Espanha. Após o **almoço**, desfrutaremos de uma panorâmica da cidade e visitaremos a famosa Plaza de España, antes de embarcar no Trem Al Andalus. **Brinde de boas-vindas** no trem, apresentação da tripulação e acomodação. **Jantar** a bordo, enquanto seguimos para Jerez, onde passaremos a noite.

DIA 02 (SEGUNDA-FEIRA) – JEREZ – CÁDIZ – JEREZ

Café da manhã e partida com nosso ônibus para Cádiz, popularmente conhecida como a "Tacita de Plata". **Visita** e tempo livre para mergulhar no charme de Cádiz. **Almoço**. À tarde, retornaremos a Jerez. Tempo livre, **jantar** e pernoite em Jerez.

DIA 03 (TERÇA-FEIRA) – JEREZ – RONDA

Café da manhã e **visita** a uma adega de vinhos em Jerez desfrutando também do **espetáculo** "Como Dançam os Cavalos Andaluzes", famoso balé equestre com música espanhola. **Almoço** em Puerto de Santamaría. **Jantar** a bordo e noite em Ronda.

DIA 04 (QUARTA-FEIRA) – RONDA – CÓRDOBA

Café da manhã e **visita** a Ronda, com a sua localização avassaladora, encima de um planalto recortado pelo profundo Tejo de Ronda e por onde corre o rio Guadalevín. **Almoço** no Parador de Ronda. **Jantar** a bordo e noite em Córdoba.

DIA 05 (QUINTA-FEIRA) – CÓRDOBA – ÚBEDA – GRANADA

Após o **café da manhã**, **visitaremos** a Mesquita-Catedral e continuaremos com a visita a Córdoba, que foi a capital do emirado e califado medieval do Al Ándalus, quando se tornou a maior, mais culta e opulenta cidade da Europa Ocidental. **Almoço** em um restaurante e **visita** a Úbeda, cidade declarada Patrimônio da Humanidade pela UNESCO. **Visita** de um lagar de azeite, onde é produzido o azeite de oliva. À noite, durante o **jantar**, chegaremos a Granada. Noite em Granada.

DIA 06 (SEXTA-FEIRA) – GRANADA

Após o **café da manhã**, abordaremos o monumento mais visitado da Espanha, a **Alhambra**, um rico complexo palaciano construído pelos soberanos Nasrid do Reino de Granada. (O horário de visita da Alhambra pode variar dependendo do número de pessoas do grupo, idiomas e autorizações dos responsáveis pelo complexo palaciano). **Almoço** e continuaremos com a **visita** da cidade. **Jantar** e pernoite em Granada.

DIA 07 (SÁBADO) – GRANADA

Depois de desfrutar do nosso último **café da manhã** a bordo, daremos adeus ao trem e sua tripulação. Faremos uma última visita à cidade de Nazarí. **Almoço** e terminaremos nossa viagem por volta das 16:00 horas.

CÓRDOBA

¿SABÍA QUE...

pode completar este roteiro adicionando noites em Sevilha no início do percurso? Consulte os preços com o seu agente de viagens.

PREÇOS POR PESSOA EM EUROS	GRANDE CLASSE	SUÍTE DELUXE
Em duplo	6.000	7.150
Supl. Single	4.150	5.350

NOSSO PROGRAMA INCLUI

- Acomodação a bordo do trem em categoria selecionada (Suíte Deluxe com cama 1,90x1,50m ou Grande Classe com duas camas individuais de 180x80 y 180x70, ambas com banheiro completo.
- Bebida de boas-vindas e aperitivo.
- Detalhe cortesia da Renfe (saco com produtos de higiene pessoal e chinelos).
- Café da manhã buffet.
- Almoços e jantares no trem ou em restaurantes de primeira classe (inclui vinho, água, refrigerantes e café).
- Atividades a bordo: música ao vivo e performances, festas no carro pub, dança e muito mais.
- Ingressos para museus, monumentos e shows indicados no roteiro.
- Excursões e visitas programadas e guiadas.
- Festa de fim de viagem.
- Ônibus de luxo que acompanha o trem durante toda a viagem.
- Gratuidade nos comboios de aproximação, de/para a estação ferroviária mais próxima da sua origem e de/para a origem/fim da viagem, sempre que os movimentos sejam diretos entre estações e em datas consecutivas à viagem. Apenas em território nacional espanhol em comboios regulares Renfe.
- Acesso à Sala Club Renfe, estação de saída ou fim da viagem.
- Guia multilíngue durante todo o itinerário.
- Imprensa diária, revistas e tablets com informações diárias.
- Água mineral.
- Seguro de acidentes a bordo dos comboios ou nas estações através do Seguro Obrigatório de Passageiros da Renfe.
- Todas as salas de trem estão permanentemente abertas 24 horas por dia.
- Serviço de segurança.
- Impostos e serviços.
- Uma grande equipe à sua disposição.

ALÉM DISSO, A SUÍTE DELUXE TAMBÉM INCLUI

- Serviço da tripulação para recolher e encomendar sua bagagem, colocando seu conteúdo no guarda-roupa da suíte tanto na chegada quanto no final da viagem a pedido do cliente.
- Bebidas não alcoólicas disponíveis no frigobar da suíte.
- Abertura e fechamento da cama em modo cama-noite ou sofá-dia mediante solicitação do cliente.

IMPORTANTE

Por favor, informe-nos, na solicitação de reserva, o número do documento de identidade/passaporte, o número do celular e o e-mail de todos os clientes para que possamos notificá-los sobre possíveis alterações de última hora e para que possamos comprar passagens para diferentes locais onde eles são nominativos.

COSTA VERDE EXPRESS

UMA VIAGEM CULTURAL E GASTRONÔMICO PELA ESPANHA VERDE

Há pouco mais de três décadas nascia o que hoje é o trem turístico mais veterano da Espanha: O Transcantábrico. Expoente desde suas origens de elegância e conforto do El Transcantábrico, o trem Costa Verde Express, do qual descende, leva o viajante à época dourada das grandes viagens em ferrovia, sem deixar portanto de desfrutar de todos os cómodos detalhes próprios do séc. XXI. Seus salões e quartos, cuidadosamente remodelados e ambientados, mostram toda sua majestosidade no caminho métrico sinuoso.

Um ambiente evocativo e agradável, uma tripulação de primeira e a vasta cultura e gastronomia do País Basco, Cantábria, Astúrias e Galicia são a base que converte cada viagem da Costa Verde Express num verdadeiro prazer em todos os sentidos.

O ITINERÁRIO

Cada percurso do COSTA VERDE EXPRESS combina a gastronomia a bordo com a de restaurantes de primeira categoria. O prazer da viagem também se baseia num cuidadoso equilíbrio entre o percurso em trem e a estadia e visita nas distintas etapas da rota. Enquanto o trem permanece na estação, o viajante poderá optar entre a excursão programada, ficar a bordo ou sair por sua conta e desfrutar da localidade onde esteja.

HORÁRIOS E PONTOS DE ENCONTRO 2025

Em princípio o lugar e hora de apresentação do itinerário a partir de Bilbao serão na estação de trem do Concordia em Bilbao às 10:00 h a bordo do trem e para o percurso desde Santiago de Compostela terão que se apresentar no Parador Nacional Reyes Católicos às 10.00 h. Em qualquer um dos casos é aconselhável reconfirmar lugar e hora exata para o número de telefone (+34) 912.555.912

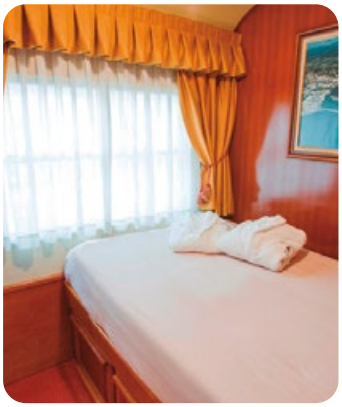

QUARTO SUITE GRAN CLASSE

23 quartos elegantes com revestimento de madeira, climatizados com regulador independente e com banheiro completo privado

Dispõe de cama de matrimónio, secretária, armário roupeiro, bagageira, minibar, cofre e uma ampla janela panorâmica.

Todas as suítes contam, para além disso, com um completo e funcional banheiro privado, dotado de duche de hidromassagem/sauna de vapor, secador de cabelo e um variado set de artigos de primeira categoria.

CARRUAGENS SALÕES

Nestas zonas comuns é servido diariamente o café da manhã à la carte e a seleta gastronomia elaborada pelo nosso chef para aqueles jantares ou almoços que têm lugar a bordo. A carruagem bar permanece aberta com um amplo horário, desde manhã bem cedo até à madrugada, e dispõe de um serviço permanente 24 horas de atendimento ao cliente. Também poderá desfrutar de outros espaços como salões de chá, carruagem panorâmica ou a carruagem pub, onde todas as noites são organizadas festas, música ou atuações em direto. Todo o trem, tanto quartos como zonas comuns, está conectado interiormente permitindo o livre trânsito dos viajantes.

PICOS DO EUROPA

• Ref: T-7003 •
6 dias
A PARTIR DE
4.700€

COSTA VERDE EXPRESS BILBAO/SANTIAGO DE C. – SANTIAGO DE C./BILBAO

DATAS DE INÍCIO 2025
BILBAO/SANTIAGO

Mai	24
Jun	07, 21
Jul	05, 19
Ago	30
Set	13, 27
Out	11, 25

DATAS DE INÍCIO 2025
SANTIAGO/BILBAO

Mai	17, 31
Jun	14, 28
Jul	12, 26
Ago	--
Set	06, 20
Out	04, 18

ITINERÁRIO SANTIAGO-BILBAO

DIA 01 SÁBADO
Santiago de Compostela-Viveiro (Recepção no Parador Reyes Católicos em Santiago de Compostela às 10:00 am).
DIA 02 DOMINGO
Viveiro-Ribadeo-Luarca-Oviedo
DIA 03 SEGUNDA-FEIRA
Oviedo-Gijón-Oviedo-Llanes
DIA 04 TERÇA-FEIRA
Llanes-Picos de Europa-Llanes-Cabezón de la Sal
DIA 05 QUARTA-FEIRA
Cabezón de la Sal-Santillana del Mar-Santander
DIA 06 QUINTA-FEIRA
Santander-Bilbao (termina na estação La Concordia em Bilbao por volta das 16:00 h).

OVIEDO

Este programa está sujeito a condições especiais de cancelamento. Consulte as Condições Gerais em nosso site.

DIA 01 (SÁBADO) – BILBAO – SANTANDER
Recepção na estação de Bilbao-Concordia às 10:00hs. À bordo do trem, apresentação da tripulação e hospedagem. **Panorâmica** da cidade e **visita** ao museu Guggenheim. **Almoço** a bordo enquanto o trem parte para Santander. À tarde, **visita** da cidade, tempo livre e **jantar** num dos restaurantes da cidade. Noite em Santander.

DIA 02 (DOMINGO) – SANTANDER – SANTILLANA – LLANES
Enquanto tomamos o **café da manhã** a bordo do trem, chegaremos a Cabezón de la Sal, onde nosso ônibus nos levará para **visitar** a cidade medieval de Santillana del Mar e la neo-caverna de Altamira. **Almoço** em Santillana del Mar. Após o almoço, saída com o trem por terras asturianas até Llanes, **visita. Jantar** a bordo e noite em Llanes.

DIA 03 (SEGUNDA-FEIRA) – LLANES – PICOS DE EUROPA – OVIEDO
Após o **café da manhã**, sairemos com nosso ônibus para a primeira Capital do Reino Astur, Cangas de Onís. Depois entraremos no Coração dos Picos da Europa, Santuário de Covadonga e Lago Enol. Mais tarde, retornaremos ao trem que seguirá para Oviedo enquanto **almoçamos. Visita** de Oviedo. **Jantar** e noite em Oviedo.

DIA 04 (TERÇA-FEIRA) – OVIEDO – GIJÓN – LUARCA
Após o **café da manhã**, **visitaremos** Gijón, cidade aberta ao mar e cheia de dinamismo. Tempo livre e **almoço** em Gijón. À tarde, com o trem chegaremos a Luarca. **Visita, jantar** a bordo e noite em Luarca.

DIA 05 (QUARTA-FEIRA) – LUARCA – RIBADEO – VIVEIRO
Enquanto tomamos o **café da manhã**, chegaremos a Ribadeo, o primeiro enclave galego do nosso percurso. **Visita**, tempo livre e **almoço** em Ribadeo. À tarde, com o trem chegaremos a Viveiro. **Visita, jantar** e noite em Viveiro.

DIA 06 (QUINTA-FEIRA) – VIVEIRO – SANTIAGO DE COMPOSTELA
No nosso último dia, enquanto tomamos o **café da manhã**, chegaremos a Ferrol, onde nos despediremos da tripulação e partiremos com o nosso ônibus, neste Ano Santo Jacobeu, rumo à capital galega, Santiago de Compostela. **Visita** e **almoço** no Parador Reis Católicos, onde nos despediremos por volta das 16:00hs.

LUARCA

¿SABÍA QUE...
pode completar este roteiro adicionando noites em Bilbao ou Santiago de Compostela no início ou no final do percurso? Consulte os preços com o seu agente de viagens.

PREÇOS POR PESSOA EM EUROS	
Em duplo – Suíte Grande Classe	4.700
Supl. Single – Suíte Grande Classe	3.650

NOSSO PROGRAMA INCLUI

- Acomodação a bordo do trem em Suíte Grande Classe com cama de casal de (1,20x1,80 m) e banheiro completo.
- Bebida de boas-vindas e aperitivo.
- Detalhe cortesia da Renfe (saco com produtos de higiene pessoal e chinelos).
- Café da manhã buffet.
- Almoços e jantares no trem ou em restaurantes de primeira classe (inclui vinho, água, refrigerantes e café).
- Atividades a bordo: música ao vivo e performances, festas no carro pub, dança e muito mais.
- Ingressos para museus, monumentos e shows indicados no roteiro.
- Excursões e visitas programadas e guiadas.
- Festa de fim de viagem.
- Ônibus de luxo que acompanha o trem durante toda a viagem.
- Gratuidade nos comboios de aproximação, de/para a estação ferroviária mais próxima da sua origem e de/para a origem/fim da viagem, sempre que os movimentos sejam diretos entre estações e em datas consecutivas à viagem. Apenas em território nacional espanhol em comboios regulares Renfe.
- Acesso à Sala Club Renfe, estação de saída ou fim da viagem.
- Guia multilíngue durante todo o itinerário.
- Imprensa diária, revistas e tablets com informações diárias.
- Água mineral.
- Seguro de acidentes a bordo dos comboios ou nas estações através do Seguro Obrigatório de Passageiros da Renfe.
- Todas as salas de trem estão permanentemente abertas 24 horas por dia.
- Serviço de segurança.
- Impostos e serviços.
- Uma grande equipe à sua disposição.

IMPORTANTE

Por favor, informe-nos, na solicitação de reserva, o número do documento de identidade/passaporte, o número do celular e o e-mail de todos os clientes para que possamos notificá-los sobre possíveis alterações de última hora e para que possamos comprar passagens para diferentes locais onde eles são nominativos.

• Ref: T-7004 •
3 dias
A PARTIR DE
1.150€

O EXPRESSO DA ROBLA: ROTA DE LA ROBLA BILBAO/LEÓN – LEÓN/BILBAO

DATAS DE INÍCIO 2025
BILBAO/LEÓN

Jun	20
Set	12

DATAS DE INÍCIO 2025
LEÓN/BILBAO

Jun	27
Set	19

ITINERÁRIO LEÓN-BILBAO

DIA 01 SEXTA-FEIRA
León-Cistierna (Recolha de bagagem a partir das 10:30 h. no Hotel Real Colegiata de San Isidoro de León)
DIA 02 SÁBADO
Cistierna-Espinosa de los Monteros
DIA 03 DOMINGO
Espinosa de los Monteros-Bilbao (Fim da viagem por volta das 14:00 horas em Bilbao)

Este programa está sujeito a condições especiais de cancelamento. Consulte as condições gerais em nosso site.

DIA 01 (SEXTA-FEIRA) – BILBAO – ESPINOSA DE LOS MONTEROS

Retirada de bagagem às 14:00hs na estação La Concordia de Bilbao, um edifício modernista único que data de 1902 e que constitui um dos mais genuínos patrimônios de Bilbao desde a Belle Époque. Às 15:00hs todo o grupo será recebido a bordo do trem. Uma vez a bordo, saída para Espinosa de los Monteros, uma bela cidade nas Merindades Burgalesas. Com o ônibus visitaremos a cidade de Frías e as Cataratas de Tobera. **Jantar** e noite em Espinosa de los Monteros.

DIA 02 (SÁBADO) – ESPINOSA DE LOS MONTEROS – CISTIERNA

Enquanto tomamos nosso primeiro **café da manhã** a bordo, chegaremos de trem a Matapoquera. A partir daqui nosso ônibus nos aproximará dos lugares esplêndidos do Românico Palentino no Caminho de Santiago; Carrión de los Condes, Frómista e Saldaña. Faremos um tour pela cidade e teremos tempo livre antes de continuar nossa rota **visitando** o Canal de Castilla e a igreja românica de San Martín. Tempo livre e **almoço.** À tarde, continuaremos com uma visita à Vila Romana de La Olmeda e sua magnífica coleção de mosaicos. De volta ao trem, O Expreso da Robla nos levará a Cistierna, onde **jantaremos** e passaremos a noite.

DIA 03 (DOMINGO) – CISTIERNA – LEÓN

Enquanto tomamos o **café da manhã**, nosso trem nos levará a San Feliz. A partir daqui, de ônibus, **visitaremos** a cidade de León. **Visita** do seu centro histórico, San Isidoro e a Catedral. Tempo livre e **almoço**, para terminar a viagem aproximadamente às 16.00 hrs no Hotel Real Colegiata de San Isidoro de León.

¿SABÍA QUE...

pode completar este roteiro adicionando noites em Bilbao ou León no início ou no final do percurso? Consulte os preços com o seu agente de viagens.

PREÇOS POR PESSOA EM EUROS	3 DIAS / 2 NOITES
Em duplo – Hab. Standard	1.150
Supl. Single	850

(*) Criança ou adulto

NOSSO PROGRAMA INCLUI

- Acomodação a bordo do trem em compartimento Standard com beliches (0,70 x 1,80 m) e banheiro completo.
- Bebida de boas-vindas e aperitivo.
- Detalhe cortesia da Renfe (saco com produtos de higiene pessoal e chinelos).
- Café da manhã buffet.
- Almoços e jantares no trem ou em restaurantes de primeira classe (inclui vinho, água, refrigerantes e café).
- Ingressos para museus, monumentos e shows indicados no roteiro.
- Excursões e visitas programadas e guiadas.
- Ônibus de luxo que acompanha o trem durante toda a viagem.
- Gratuidade nos comboios de aproximação, de/para a estação ferroviária mais próxima da sua origem e de/para a origem/fim da viagem, sempre que os movimentos sejam diretos entre estações e em datas consecutivas à viagem. Apenas em território nacional espanhol em comboios regulares Renfe.
- Acesso à Sala Club Renfe, estação de saída ou fim da viagem.
- Guia multilíngue durante todo o itinerário.
- Imprensa diária, revistas e tablets com informações diárias.
- Água mineral.
- Seguro de acidentes a bordo dos comboios ou nas estações através do Seguro Obrigatório de Passageiros da Renfe.
- Todas as salas de trem estão permanentemente abertas 24 horas por dia.
- Serviço de segurança.
- Impostos e serviços.
- Uma grande equipe à sua disposição.

IMPORTANTE

Por favor, informe-nos, na solicitação de reserva, o número do documento de identidade/passaporte, o número do celular e o e-mail de todos os clientes para que possamos notificá-los sobre possíveis alterações de última hora e para que possamos comprar passagens para diferentes locais onde eles são nominativos.

CONDIÇÕES GERAIS

Estas Condições Gerais estão sujeitas ao disposto na Lei 7/1998, de 13 de abril, sobre as Condições Gerais de Contratação e Real Decreto Legislativo 1/2007, de 16 de novembro, que aprova o Texto Consolidado da Lei Geral de Defesa dos Consumidores e Usuários, que regula as Viagens Combinadas, e outras leis complementares.
O fato de participar na viagem a que se refere este catálogo origina a aceitação por parte do viajante de todas e cada uma das Condições Gerais, que se consideram automaticamente incorporadas no contrato. As partes contratantes submetem-se expressamente à jurisdição dos Tribunais de Madri para resolver todas as suas diferenças.

ORGANIZAÇÃO
A organização técnica destas "viagens combinadas" foi realizada por VIAJES SURLAND S.A. com CIC.MA165.

OS PREÇOS INCLUEM
O transporte em ônibus, carro, barco, trem ou avião, de acordo com cada itinerário; hospedagem e/ou pensão alimentícia no regime contratado em cada caso com base em habitações duplas com banheiro privativo. Nas habitações duplas é permitido que uma terceira cama possa ser habilitada quando solicitada, considerando sempre que a utilização da terceira cama é feita com o conhecimento das pessoas que ocupam a habitação dupla. Para todos os efeitos nos formulários e documentação de viagem, esta circunstância será refletida como uma habitação tripla. Todos os outros serviços e acessórios que se especifiquem concretamente nos respectivos itinerários, tais como traslados, visitas, passeios de ferry, gorjetas, bagageiros, etc. Durante o período de Natal, Páscoa, feiras, congressos e outros eventos especiais, os preços dos hotéis podem sofrer variações imprevistas e alheias à organização, pelo que estão sujeitos a alterações.

OS PREÇOS NÃO INCLUEM
Visitas e excursões opcionais e todo o tipo de extras, como taxas de aeroporto, cafés, vinhos, licores, águas minerais, etc. Quando a falta de conexão dos voos, mesmo que seja causada por alterações nos horários das companhias aéreas, torne necessário pernoitar ou fazer uma longa espera, as despesas daí decorrentes serão por conta dos passageiros e em geral qualquer outro serviço que não conste na seção "Os preços incluem".

INSCRIÇÕES
No momento da inscrição deverá ser depositado 40 por cento do valor da viagem, não se considera nenhum lugar como confirmado em firme até o recebimento de tal depósito. O restante 60 por cento deverão ser pagos até 7 dias antes da data da saída, exceto nos trens turísticos de luxo, que serão 35 dias, caso contrário o lugar será considerado cancelado, caso em que serão aplicadas as condições pertinentes.

EQUIPAGEM
As bagagens e outros pertences pessoais do viajante não estão sujeitos ao contrato de transporte terrestre, sendo o seu transporte por conta e risco do viajante, sem que a VIAJES SURLAND seja obrigada a responder pelas perdas ou danos que as mesmas possam sofrer durante a viagem por qualquer razão. Relativamente ao transporte aéreo, ferroviário, marítimo ou fluvial de bagagens, aplicam-se as condições das empresas transportadoras.

REEMBOLSOS
Caso os preços indicados, por qualquer circunstância justificada, sejam objeto de modificação, o viajante terá o direito de escolher entre aceitar as modificações ou ficar desobrigado de seu compromisso, sendo reembolsado pelo valor ou valores pagos. Nem a agência organizadora nem o viajante terão direito a qualquer compensação. Os reembolsos serão sempre processados através do escritório de registro. Nenhum reembolso é feito por serviços não utilizados voluntariamente pelo viajante. Será considerado prescrito o pedido de reembolso recebido com mais de três meses após a prestação do serviço, salvo caso de força maior que impeça o seu pedido prévio.

RESOLUÇÃO DO CONTRATO PELO CONSUMIDOR OU VIAJANTE
Caso o cliente desista da viagem que já havia reservado, deverá pagar os seguintes valores como multa: A) Se a desistência ocorrer mais de dez dias antes da data indicada para o início da viagem e menos de quinze, 15 por cento do valor global. B) De dez a três dias, 30 por cento. C) A partir de três dias e a não apresentação à saída, sem cancelamento prévio, implicará a perda total do valor da viagem.
Exceções

1. Nos programas publicados entre as páginas 41/48 dos **TRENS TURÍSTICOS**, a Agência de Viagens ou o Cliente podem desistir da reserva efetuada a qualquer momento, tendo direito à devolução dos valores pagos, exceto 15% do total a pagar, a título de taxa de inscrição e garantia de reserva, que deverá ser paga à Surland a título de compensação e que aumentará da seguinte forma:
   1.1. O CLIENTE poderá cancelar, a qualquer momento, os serviços solicitados, comunicando por escrito a sua desistência da viagem contratada, tendo direito ao reembolso dos valores entregues com exceção de 15% do valor total a título de "taxa de inscrição/ garantia de reserva" (seções II.2.a e II.2.b), que deverão ser pagas à SURLAND a título de indenização. Qualquer alteração efetuada pelo Cliente que modifique a identidade dos viajantes que irão ocupar os lugares reservados, as datas de saída ou a viagem escolhida implicará o cancelamento da reserva efetuada e a realização de uma nova reserva. A porcentagem a aplicar, sempre sobre o PVP em vigor, para saber os valores a pagar a título de indenização, aumentará em função da data de cancelamento relativamente à data de início da viagem, da seguinte forma: Cancelamento entre 31 e 16 dias: 25% - Cancelamento entre 15 e 6 dias: 50% - Cancelamento entre 5 e 2 diaS: 80% - Cancelamento inferior a 48 horas ou não comparecimento no dia do início do viagem: 100%.
   1.2. Quando um CLIENTE que já tenha pago os valores da "taxa de inscrição/garantia de reserva" cancela a sua viagem, antes de proceder ao reembolso dos referidos valores, a SURLAND fica autorizada a deduzir a indenização estabelecida no ponto 1.1.
   1.3. Nos casos em que o CLIENTE não tenha comunicado expressamente sua desistência e não tenha cumprido, dentro do prazo, os pagamentos dos valores estabelecidos, a SURLAND terá o direito de aplicar e reclamar do CLIENTE os valores de indenização com base nos percentuais estabelecidos no item 1.1., que deverá ser pago no prazo máximo de TRINTA (30) dias a partir da data da solicitação que a SURLAND fará para os devidos fins.
      a) Alterações na data da viagem: A porcentagem a aplicar, sempre sobre o PVP vigente, para saber os valores a pagar a título de indenização, aumentará em função da data de comunicação da alteração relativamente à data de início da viagem, da seguinte forma: • São admitidas alterações comunicadas com mais de 120 dias de antecedência • Comunicações entre 120 e 31 dias de antecedência: 15% de penalidade. Alterações na data da viagem não são permitidas com menos de 31 dias antes da data de saída da viagem.
      b) Alterações na identidade dos passageiros: • Alterações na identidade de um dos dois passageiros que viajem em habitação dupla são permitidas até 5 dias antes da data de saída da viagem • Não são permitidas alterações na identidade dos dois passageiros viajando em habitação dupla ou do passageiro viajando em habitação individual. Tais alterações serão consideradas cancelamentos.
   1.4 Antes da saída da viagem, se a Renfe Viajeros for obrigada a modificar algum elemento essencial da Viagem contratada, notificará imediatamente o CLIENTE. O CLIENTE, uma vez recebida a comunicação por qualquer um dos meios adequados, terá o poder de resolver o contrato e todos os valores pagos por conta, ou aceitar a modificação que passará a fazer parte das condições contratuais vinculativas entre ambas partes. Para o efeito, não são consideradas modificações de elementos essenciais: a alteração de uma visita por outra de características comparáveis; a alteração dos horários ou da ordem cronológica das visitas; a mudança de localização dos locais de alimentação ou pernoite dentro do roteiro da viagem; a substituição do meio de transporte em uma rota específica; a variação de espetáculos e performances. Se por motivos técnicos ou organizacionais a Renfe Viajeros considerar necessário suspender a viagem, será obrigada a oferecer ao viajante uma nova data ou a devolução do valor.
      • Se uma vez alterada a reserva da data de saída, a reserva for cancelada, as despesas serão de 100% da tarifa confirmada.
      • Se a mudança de data for notificada com menos de 30 dias antes da data de saída da viagem, será aplicada uma multa de 25% sobre a tarifa confirmada e não será inferior à tarifa original em nenhum caso.
2. Nos programas publicados que tenham confirmado trem de Alta Velocidade, uma vez efetuada a reserva, a emissão do bilhete de trem será imediata, pelo que os cancelamentos produzidos obrigarão o consumidor a pagar 100% do preço. As condições específicas descritas acima, estabelecidas para despesas de cancelamento, serão plenamente aplicáveis independentemente de o cancelamento ter sido causado por força maior por parte do consumidor. Política de penalidades por alteração de datas de viagem nos trens de Alta Velocidade dos programas da Espanha a sua maneira em Alta Velocidade. Cancelamentos Cada um dos trajetos pode ser cancelado individualmente, com um custo de 40% do preço do bilhete cancelado. **Alterações** Tanto as passagens de ida quanto as de volta podem ser alteradas de forma independente, sem ônus, desde que mantidas as origens e destinos, dentro de seu prazo de validade. No caso de diferença no preço do novo bilhete, o cliente deverá pagar o valor correspondente.
3. Nestes programas que dispõem de trem de alta velocidade, está incluído o bilhete Spain Pass da Renfe, cujas condições de utilização são: Se o titular desejar mudar de classe indicada no seu passe, poderá fazê-lo desde Business/ Clube a Turista, sem direito a qualquer compensação. Pelo contrário, os titulares de um passe em Classe Econômica Turista deverão pagar um suplemento pela diferença entre Turista e Business/Club, calculado sobre a Tarifa Geral. O titular deve apresentar o passaporte juntamente com o passe e o bilhete em todas as operações de controle. O titular do passe cumpre as regras gerais aplicáveis nas relações contratuais entre o viajante e o transportador (Renfe Viajeros). **Situações Irregulares** Em caso de alteração ou manipulação dos dados do passe ou da sua utilização por outra pessoa que não o titular, o viajante será considerado sem bilhete, aplicando-se a regulamentação aplicável e a retirada do passe. Se utilizar um passe sem obter o bilhete, o viajante é considerado sem bilhete, aplicando-se a regulamentação em vigor. **Cancelamentos do passe** - O passe pode ser cancelado em até 24 horas após a compra sem nenhum custo adicional, obtendo um reembolso de 100%. Após 24 horas, será cobrada uma taxa de 15% como gastos de cancelamento antes do primeiro uso. Nenhum reembolso é possível após o uso da primeira viagem. Se a viagem for feita em classe inferior à especificada no passe, não terá direito a nenhuma compensação. **Cancelamento de passagens** - As passagens podem ser canceladas gratuitamente até 15 minutos antes da saída do trem da estação de origem. Uma vez cancelado, o saldo anterior do passe é restaurado. **Substituição do passe** - Em caso de dano, extravio ou furto, pode ser solicitada a segunda via gratuitamente nas bilheteiras das estações autorizadas. Não é possível trocar um passe por outro de tipo/classe diferente. Não é possível trocar um passe por outro com prazo de validade diferente. **Compromisso** Os titulares do passe têm o direito de solicitar uma indenização em caso de atraso na hora prevista de chegada, falta de qualidade ou qualquer outra causa imputável à Renfe nas mesmas condições do resto das tarifas, dependendo do tipo de produto e trem.
4. Nos programas publicados nas páginas 6 a 14 (Caminho de Santiago) no momento da reserva, o cliente deverá pagar o valor de 60€ por pessoa para gastos de gestão e que serão debitados ao preço final da sua viagem. Em caso de cancelamento da reserva após tê-la solicitado com firmeza, o referido valor não será reembolsado. Por outro lado, cada modificação de datas que se faça nestes programas do Caminho de Santiago será penalizada em 35€ por cliente.

ALTERAÇÕES
Caso, antes da saída da viagem, o organizador seja obrigado a modificar significativamente algum elemento essencial do contrato, deverá notificar imediatamente o viajante. Neste caso, e salvo indicação em contrário no programa/oferta, o viajante poderá aptar pela resolução do contrato sem qualquer penalização ou aceitar uma modificação do contrato em que sejam especificadas as variações introduzidas e o seu impacto no preço. O viajante deve comunicar a decisão adotada ao organizador da viagem no prazo de três dias a contar da notificação da modificação. Caso o viajante não comunique a sua decisão nos termos indicados, entenderemos que opta pela resolução do contrato sem qualquer penalização. Em todos estes casos, o cliente não terá direito a qualquer reclamação e, sim, apenas à restituição dos valores pagos, caso não concorde com as alterações.

RESPONSABILIDADES
A Viajes Surland S.A. responderá perante o viajante, em função das obrigações que lhe correspondam para o seu respetivo âmbito de gestão da viagem combinada, pelo correto cumprimento das obrigações derivadas do contrato, independentemente se devem ser executadas por si mesma ou por outros prestadores de serviços, e sem prejuízo do direito dos organizadores de agir contra os referidos prestadores de serviços. A Agência Organizadora declara expressamente que atua unicamente como intermediária entre os viajantes e as entidades ou pessoas chamadas a facilitar os serviços que constam nos roteiros, ou seja: empresas de transporte, hotéis, restaurantes, etc. Sendo assim, declina toda a responsabilidade por deficiências de qualquer dos serviços prestados, bem como por quaisquer danos, lesões, acidentes, atrasos ou irregularidades que possam ocorrer durante a execução dos serviços às pessoas que efetuem a viagem através da sua mediação, bem como os equipamentos e outros objetos de seu poder. Quando a viagem for realizada em ônibus próprios ou alugados pela Agência Organizadora, em caso de acidente, independentemente do país onde ocorra, o viajante submete-se expressamente à legislação sobre sinistralidade rodoviária do país o qual o veículo estiver matriculado, podendo beneficiar-se, no que respeita a danos pessoais, do seu seguro contratado, de acordo com a tabela de indenizações correspondente, os mesmos seriam pagos aos beneficiários interessados ou seus representantes legais no país de matrícula do veículo e na lei cambial do mesmo. As empresas aéreas, marítimas e terrestres envolvidas nestas viagens não poderão ser responsabilizadas por qualquer ato, omissão ou irregularidade que possa ocorrer ao viajante durante o tempo em que permanecer fora do respectivo meio de transporte. Este catálogo é emitido sob a exclusiva responsabilidade do Operador Turístico. Não é publicado em nome, nem obriga, as companhias aéreas aqui mencionadas cujos serviços são utilizados durante o passeio. O contrato de passagem constituirá o único vínculo que une a empresa de transporte e o comprador ou viajante. A Agência Organizadora não será responsável por qualquer perda ou dano a pessoas e/ou bens, resultante direta ou indiretamente de forças sobrenaturais, devido a incêndios, falhas de máquinas ou equipamentos, ações governamentais, autoridades, guerras, hostilidades, greves, motins, epidemias, etc Nem a agência, nem qualquer uma de suas subsidiárias ou empresas afiliadas serão responsáveis por qualquer despesa ou responsabilidade adicional incorrida pelo passageiro. A responsabilidade para com o viajante será solidária de todos os empresários que concorram conjuntamente no contrato, independentemente da sua classe e das relações que existam entre eles, sem prejuízo do direito de repetição de quem responder ao viajante contra o qual seja imputável o incumprimento ou cumprimento defeituoso do contrato de acordo com seu respectivo âmbito de gestão da viagem combinada. Os organizadores e agências de viagens organizadas também serão responsáveis pelos danos sofridos pelo viajante como resultado da não execução ou execução deficiente do contrato.
A referida responsabilidade cessará quando se verificar alguma das seguintes circunstâncias: a) Que os defeitos observados na execução do contrato sejam imputáveis ao viajante. b) Que tais defeitos sejam imputáveis a terceiros alheios à prestação dos serviços previstos no contrato e sejam de natureza imprevisível ou insuperável. c) Que os referidos defeitos se devem a motivos de força maior. d) Que os defeitos se devem a um acontecimento que a agência, ou se for o caso, o organizador, apesar de ter feito todas as diligências necessárias, não pôde prever ou superar. Nos casos de exclusão de responsabilidade por alguma das circunstâncias previstas nos parágrafos b), c) e d), o organizador e a agência que façam parte do contrato estarão obrigados, no entanto, a prestar a necessária assistência ao viajante que se encontra em dificuldades. A indenização por danos resultantes do incumprimento ou mau desempenho dos serviços incluídos na viagem combinada será limitada de acordo com o disposto nas convenções internacionais que regulam esses serviços.

PRESCRIÇÃO DE AÇÕES
As ações dos direitos reconhecidos no Real Decreto Legislativo 1/2007 prescreverão pelo curso de dois anos.

DOCUMENTAÇÃO
Todos os passageiros, sem exceção, devem portar sua documentação pessoal ou familiar em ordem. Ficará por conta dos mesmos a obtenção do passaporte, vistos, etc. A entrada de passageiros/turistas em países europeus fica a critério das autoridades migratórias de cada país. VIAJES SURLAND S.A não se responsabiliza por inconvenientes migratórios de passageiros/turistas e serão aplicadas as condições gerais estabelecidas neste catálogo para cancelamento ou desistência de serviços. A viagem considera-se confirmada, no momento em que a Agência entrega os vouchers e/ou bilhetes correspondentes aos serviços incluídos na viagem que constituem a formalização da mesma.

VIGÊNCIA
A programação deste catálogo é válida de 1 de abril de 2025 a 31 de março de 2026, exceto para as viagens em que seja indicada uma data de início ou fim diferente.

PROTEÇÃO DE DADOS
Em cumprimento da Lei Orgânica 15/1999, de 13 de dezembro, sobre a Proteção de Dados Pessoais, o organizador informa que os dados pessoais fornecidos serão incorporados a um arquivo de sua propriedade com o único objetivo de gerenciar a reserva de serviços contratados. Os dados fornecidos pelo viajante poderão ser cedidos apenas às empresas colaboradoras e organizadoras de sua viagem para a correta prestação do serviço contratado.

ESTE CATÁLOGO É PARA VENDA EXCLUSIVA NA AMÉRICA LATINA

Surland

Um mundo para descobrir

AO MELHOR PREÇO

Síguenos en Facebook
www.facebook.com/v.surland

Visite nosso site:
www.surland.com